CAMEJAL

COMISIÓN DEL ARBITRAJE MÉDICO DEL ESTADO DE JALISCO
INFORME BIMESTRAL NOVIEMBRE - DICIEMBRE 2018

CONFLICTOS ENTRE PRESTADORES DE SERVICIOS DE SALUD Y PACIENTES ATENDIDOS CON MÉTODOS ALTERNOS DE JUSTICIA (INDICADORES DE DESEMPEÑO POR SERVICIOS OTORGADOS)

CUADRO 1. PERSONAS ATENDIDAS NOVIEMBRE - DICIEMBRE 2018

TIPO	No.
USUARIO	99
PROFESIONALES	77
ABOGADOS	4
TOTAL	**180**

FUENTE:SIQUESS/CAMEJAL

CUADRO 2. ACTUACIONES POR TIPO DE SERVICIO NOVIEMBRE - DICIEMBRE 2018

SERVICIO	ACTUACIONES
ORIENTACIÓN	50
ASESORÍA	24
GESTIÓN	48
QUEJA	84
OPINIÓN TÉCNICA	30
EXPEDIENTILLOS	22
TOTAL	**258**

FUENTE: SIQUESS/CAMEJAL

CUADRO 3. ATENCIÓN A CASOS QUE INGRESARON DURANTE EL PERIODO ENERO – DICIEMBRE 2018

SERVICIO	Ene	Feb	Mar	Abr	May	Jun	Jul	Ago	Sep	Oct	Nov	Dic	Total 2018	Resueltos 2018
ORIENTACIÓN	0	0	0	1	34	34	42	54	40	47	36	14	302	302
ASESORÍA	15	17	10	9	13	12	18	25	19	18	15	8	179	179
GESTIÓN	18	11	12	21	20	17	11	20	12	23	20	14	199	194
QUEJA	6	18	11	10	17	12	18	8	9	14	8	6	137	141
OPINIÓN TÉCNICA	1	3	0	0	2	0	0	0	3	2	2	0	13	15
EXPEDIENTILLOS	2	0	1	8	2	5	5	1	2	6	8	3	43	43
TOTAL	**42**	**49**	**34**	**49**	**88**	**80**	**94**	**108**	**85**	**110**	**89**	**45**	**873**	**874**

FUENTE: SIQUESS/CAMEJAL

CONFLICTOS ENTRE PRESTADORES DE SERVICIOS DE SALUD Y PACIENTES ATENDIDOS CON MÉTODOS ALTERNOS DE JUSTICIA (INDICADORES DE DESEMPEÑO POR SERVICIOS OTORGADOS)

CUADRO 4. QUEJAS RESUELTAS Y AUDIENCIAS REALIZADAS NOVIEMBRE - DICIEMBRE 2018

MODALIDAD DE EGRESO	No.	No. DE AUDIENCIAS
CONCILIACIÓN	7	38
NO SOMETIMIENTO	3	32
REFERIDO A LA SEGURIDAD SOCIAL	2	6
ASESORIA	1	1
TOTAL	**13**	**77**

FUENTE: SIQUESS/CAMEJAL

CUADRO 5. QUEJAS RESUELTAS CONCILIADAS, PRETENSIÓN Y RESOLUCIÓN NOVIEMBRE - DICIEMBRE 2018

MODALIDAD	PRETENSIÓN	SOLUCIÓN
ECONÓMICA	6	6
ATENCION MÉDICA	1	1
TOTAL	**7**	**7**

FUENTE: SIQUESS/CAMEJAL

CUADRO 6. QUEJAS INGRESADAS POR INSTITUCIÓN NOVIEMBRE - DICIEMBRE 2018

INSTITUCION	No.	%
PRIVADA	9	64.0
SEGURIDAD SOCIAL	4	29.0
ASISTENCIA SOCIAL	1	7.0
TOTAL	**14**	**100.0**

FUENTE: SIQUESS/CAMEJAL

CUADRO 7. QUEJAS INGRESADAS POR DISCIPLINA NOVIEMBRE - DICIEMBRE 2018

DISCIPLINA	No.	%
MEDICINA	9	71.0
ODONTOLOGÍA	5	29.0
TOTAL	**14**	**100.0**

FUENTE: SIQUESS/CAMEJAL

CONFLICTOS ENTRE PRESTADORES DE SERVICIOS DE SALUD Y PACIENTES ATENDIDOS CON MÉTODOS ALTERNOS DE JUSTICIA (INDICADORES DE DESEMPEÑO POR SERVICIOS OTORGADOS)

CUADRO 8. QUEJAS INGRESADAS EN EL PERÍODO POR ESPECIALIDAD MÉDICA NOVIEMBRE - DICIEMBRE 2018

ESPECIALIDAD DE LA QUEJA	No.	%
CIRUGIA PLÁSTICA	3	30.0
CIRUGIA GENERAL	2	20.0
OFTALMOLOGIA	1	10.0
OTORRINO	1	10.0
TRAUMATOLOGIA	1	10.0
URGENCIAS	1	10.0
TOTAL	9	100.0

FUENTE: SIQUESS/CAMEJAL

CUADRO 9. QUEJAS INGRESADA POR ESPECIALIDAD ODONTOLÓGICA NOVIEMBRE - DICIEMBRE 2018

ESPECIALIDAD	No.	%
ODONTOLOGÍA GENERAL	4	80.0
IMPLANTOLOGIA	1	20.0
TOTAL	**5**	**100.0**

FUENTE: SIQUESS/CAMEJAL

CUADRO 10. QUEJAS INGRESADA POR UBICACIÓN MUNICIPAL DE LA INSTITUCIÓN MÉDICA, NOVIEMBRE - DICIEMBRE 2018

MUNICIPIO DE LA INSTITUCION	No.	%
GUADALAJARA	7	50.0
ZAPOPAN	4	29.0
TONALA	1	7.0
TLAJOMULCO DE ZUÑIGA	1	7.0
PUERTO VALLARTA	1	7.0
TOTAL	**14**	**100**

FUENTE: SIQUESS/CAMEJAL

CONFLICTOS ENTRE PRESTADORES DE SERVICIOS DE SALUD Y PACIENTES ATENDIDOS CON MÉTODOS ALTERNOS DE JUSTICIA (INDICADORES DE DESEMPEÑO POR SERVICIOS OTORGADOS)

CUADRO. 11 QUEJAS INGRESADAS POR UBICACIÓN MUNICIPAL DEL DOMICILIO DEL USUARIO, NOVIEMBRE - DICIEMBRE 2018

MUNICIPIO ORIGEN USUARIO	No.	%
GUADALAJARA	4	29.0
ZAPOPAN	4	29.0
TONALA	2	14.0
TLAJOMULCO DE ZUÑIGA	1	7.0
PUERTO VALLARTA	1	7.0
AGUASCALIENTES	1	7.0
COLIMA	1	7.0
TOTAL	14	100.0

FUENTE: SIQUESS/CAMEJAL

CUADRO 12. NOTIFICACIONES
NOVIEMBRE - DICIEMBRE 2018

MOTIVO	RESPUESTA	POR GRUPO	1ra. Not.		2da. Not.	
			#	%	#	%
RELACIONADAS CON QUEJAS	POSITIVA		65	65.7	72	73.0
	NEGATIVA	Institución	7	7.1	7	7.0
	34	Usuario	4	4.0	3	3.0
		Prestador Involucrado	19	19.2	16	16.0
		Prestador Relacionado	4	4.0	1	1.0
		TOTAL 1	99	100.0	99	100.0
OFICIOS VARIOS			52			
		TOTAL 2	151			

FUENTE: SIQUESS/CAMEJAL

Están citados para enero los que usuarios que no asistieron en la primera notificación

CAMEJAL

COMISIÓN DEL ARBITRAJE MÉDICO DEL ESTADO DE JALISCO
INFORME BIMESTRAL JULIO - DICIEMBRE 2018

CONFLICTOS ENTRE PRESTADORES DE SERVICIOS DE SALUD Y PACIENTES ATENDIDOS CON MÉTODOS ALTERNOS DE JUSTICIA (INDICADORES DE DESEMPEÑO POR SERVICIOS OTORGADOS)

CUADRO 1. PERSONAS ATENDIDAS
JULIO - DICIEMBRE 2018

TIPO	No.
USUARIO	388
PROFESIONALES	279
ABOGADOS	12
TOTAL	**679**

FUENTE:SIQUESS/CAMEJAL

CUADRO 2. ACTUACIONES POR TIPO DE SERVICIO
JULIO - DICIEMBRE 2018

SERVICIO	ACTUACIONES
ORIENTACIÓN	232
ASESORÍA	105
GESTIÓN	191
QUEJA	376
OPINIÓN TÉCNICA	91
EXPEDIENTILLOS	45
TOTAL	**1040**

FUENTE: SIQUESS/CAMEJAL

CUADRO 3. ATENCIÓN A CASOS QUE INGRESARON DURANTE EL PERIODO
ENERO – DICIEMBRE 2018

SERVICIO	Ene	Feb	Mar	Abr	May	Jun	Jul	Ago	Sep	Oct	Nov	Dic	Total 2018	Resueltos 2018
ORIENTACIÓN	0	0	0	1	34	34	42	54	40	47	36	14	302	302
ASESORÍA	15	17	10	9	13	12	18	25	19	18	15	8	179	179
GESTIÓN	18	11	12	21	20	17	11	20	12	23	20	14	199	194
QUEJA	6	18	11	10	17	12	18	8	9	14	8	6	137	141
OPINIÓN TÉCNICA	1	3	0	0	2	0	0	0	3	2	2	0	13	15
EXPEDIENTILLOS	2	0	1	8	2	5	5	1	2	6	8	3	43	43
TOTAL	**42**	**49**	**34**	**49**	**88**	**80**	**94**	**108**	**85**	**110**	**89**	**45**	**873**	**874**

FUENTE: SIQUESS/CAMEJAL

CAMEJAL

COMISIÓN DEL ARBITRAJE MÉDICO DEL ESTADO DE JALISCO
INFORME BIMESTRAL JULIO - DICIEMBRE 2018

CONFLICTOS ENTRE PRESTADORES DE SERVICIOS DE SALUD Y PACIENTES ATENDIDOS CON MÉTODOS ALTERNOS DE JUSTICIA (INDICADORES DE DESEMPEÑO POR SERVICIOS OTORGADOS)

CUADRO 4. QUEJAS RESUELTAS Y AUDIENCIAS REALIZADAS JULIO - DICIEMBRE 2018

MODALIDAD DE EGRESO	No.	No. DE AUDIENCIAS
CONCILIACIÓN	28	153
NO SOMETIMIENTO	18	122
REFERIDO A LA SEGURIDAD SOCIAL	13	40
ASESORIA	2	3
IMPROCEDENTE	2	7
GESTION	3	7
DESISTIMIENTO	1	2
FALTA DE INTERES	2	10
REFERIDO AL MINISTERIO PUBLICO	1	2
SOBRESEIMIENTO	1	1
TOTAL	**71**	**347**

FUENTE: SIQUESS/CAMEJAL

CUADRO 5. QUEJAS RESUELTAS CONCILIADAS, PRETENSIÓN Y RESOLUCIÓN JULIO - DICIEMBRE 2018

MODALIDAD	PRETENSIÓN	SOLUCIÓN
ECONÓMICA	24	22
ATENCION MÉDICA	3	3
EXPLICACIÓN	1	3
TOTAL	**28**	**28**

FUENTE: SIQUESS/CAMEJAL

CUADRO 6. QUEJAS INGRESADAS POR INSTITUCIÓN JULIO - DICIEMBRE 2018

INSTITUCION	No.	%
PRIVADA	43	68.0
SEGURIDAD SOCIAL	14	22.0
ASISTENCIA SOCIAL	6	10.0
TOTAL	**63**	**100.0**

FUENTE: SIQUESS/CAMEJAL

CONFLICTOS ENTRE PRESTADORES DE SERVICIOS DE SALUD Y PACIENTES ATENDIDOS CON MÉTODOS ALTERNOS DE JUSTICIA (INDICADORES DE DESEMPEÑO POR SERVICIOS OTORGADOS)

CUADRO 7. QUEJAS INGRESADAS POR DISCIPLINA
JULIO - DICIEMBRE 2018

DISCIPLINA	No.	%
MEDICINA	51	81.0
ODONTOLOGÍA	11	18.0
TECNICO	1	1.0
TOTAL	**63**	**100.0**

FUENTE: SIQUESS/CAMEJAL

CUADRO 8. QUEJAS INGRESADAS EN EL PERÍODO POR ESPECIALIDAD MÉDICA
JULIO - DICIEMBRE 2018

ESPECIALIDAD DE LA QUEJA	No.	%
TRAUMATOLOGIA	11	22.0
CIRUGIA PLÁSTICA	9	18.0
CIRUGIA GENERAL	6	12.0
UROLOGÍA	4	8.0
OTORRINOLARINGOLOGÍA	3	6.0
ANESTESIOLOGÍA	3	6.0
ONCOLOGÍA	2	4.0
OFTALMOLOGÍA	2	4.0
GINECOLOGÍA	2	4.0
OBSTETRICÍA	2	4.0
MEDICINA GENERAL	2	4.0
MEDICINA FÍSICA Y REHABILITACIÓN	1	2.0
ORTOPEDÍA	1	2.0
DERMATOLOGÍA	1	2.0
REUMATOLOGÍA	1	2.0
URGENCIAS	1	2.0
TOTAL	51	100.0

FUENTE: SIQUESS/CAMEJAL

CONFLICTOS ENTRE PRESTADORES DE SERVICIOS DE SALUD Y PACIENTES ATENDIDOS CON MÉTODOS ALTERNOS DE JUSTICIA (INDICADORES DE DESEMPEÑO POR SERVICIOS OTORGADOS)

CUADRO 9. QUEJAS INGRESADA POR ESPECIALIDAD ODONTOLÓGICA
JULIO - DICIEMBRE 2018

ESPECIALIDAD	No.	%
ODONTOLOGÍA GENERAL	7	64.0
ENDODONCIA	3	27.0
IMPLANTOLOGÍA	1	9.0
TOTAL	**11**	**100.0**

FUENTE: SIQUESS/CAMEJAL

CUADRO 10. QUEJAS INGRESADA POR CASO TECNICO
JULIO - DICIEMBRE 2018

ESPECIALIDAD	No.	%
OTROS (Podología)	1	100.0
TOTAL	**1**	**100.0**

FUENTE: SIQUESS/CAMEJAL

CUADRO 11. QUEJAS INGRESADA POR UBICACIÓN MUNICIPAL DE LA INSTITUCIÓN MÉDICA,
JULIO - DICIEMBRE 2018

MUNICIPIO DE LA INSTITUCION	No.	%
GUADALAJARA	34	54.0
ZAPOPAN	16	25.0
PUERTO VALLARTA	3	5.0
TLAJOMULCO DE ZÚÑIGA	2	3.0
LA BARCA	2	3.0
TONALA	1	2.0
TLAQUEPAQUE	1	2.0
TEPATITLÁN DE MORELOS	1	2.0
IXTLAHUACÁN DE LOS MEMBRILLOS	1	2.0
EL SALTO	1	2.0
AUTLÁN DE NAVARRO	1	2.0
TOTAL	**63**	**100**

FUENTE: SIQUESS/CAMEJAL

CONFLICTOS ENTRE PRESTADORES DE SERVICIOS DE SALUD Y PACIENTES ATENDIDOS CON MÉTODOS ALTERNOS DE JUSTICIA (INDICADORES DE DESEMPEÑO POR SERVICIOS OTORGADOS)

CUADRO. 12 QUEJAS INGRESADAS POR UBICACIÓN MUNICIPAL DEL DOMICILIO DEL USUARIO, JULIO - DICIEMBRE 2018

MUNICIPIO ORIGEN USUARIO	No.	%
GUADALAJARA	17	27.0
ZAPOPAN	16	25.0
TLAQUEPAQUE	7	11.0
TONALA	5	8.0
PUERTO VALLARTA	3	5.0
OCOTLAN	2	3.0
GUANAJUATO	2	3.0
MICHOACANA	2	3.0
TLAJOMULCO DE ZUÑIGA	1	2.0
TIJUANA	1	2.0
TEQUILA	1	2.0
TEPATITLAN DE MORELOS	1	2.0
TOMATLAN	1	2.0
EL GRULLO	1	2.0
AGUASCALIENTES	1	2.0
COLIMA	1	2.0
CONNECTICUT	1	2.0
TOTAL	**63**	**100.0**

FUENTE: SIQUESS/CAMEJAL

CAMEJAL

COMISIÓN DEL ARBITRAJE MÉDICO DEL ESTADO DE JALISCO
INFORME BIMESTRAL JULIO - DICIEMBRE 2018

CONFLICTOS ENTRE PRESTADORES DE SERVICIOS DE SALUD Y PACIENTES ATENDIDOS CON MÉTODOS ALTERNOS DE JUSTICIA (INDICADORES DE DESEMPEÑO POR SERVICIOS OTORGADOS)

CUADRO 13. NOTIFICACIONES
JULIO - DICIEMBRE 2018

MOTIVO	RESPUESTA	POR GRUPO	1ra. Not.		2da. Not.	
			#	%	#	%
RELACIONADAS CON QUEJAS	POSITIVA		226	66.0	284	83.0
	NEGATIVA	Institución	17	5.0	12	3.0
		Usuario	21	6.0	12	3.0
		Prestador Involucrado	56	16.3	32	9.0
		Prestador Relacionado	23	6.7	3	1.0
		TOTAL 1	343	100.0	343	100.0
OFICIOS VARIOS			206			
		TOTAL 2	549			

FUENTE: SIQUESS/CAMEJAL

Están citados para enero los que usuarios que no asistieron en la primera notificación

INFORME BIMESTRAL NOVIEMBRE-DICIEMBRE 2018

No	Fecha	Evento	Asunto	Lugar	Tipo	Libros	Libros	Carteles	Dipticos	Cartillas	Impactos	Asistentes	Funcionario
1	06/11/2018	Entrevista	Televisa Guadalajar.Canal 4.Reportera: Alejandra Parra. Tema: Violencia Obstetrica	CAMEJAL	entrevistado	0		0	0	0	0	0	Dr. Salvador Chávez Ramirez
2	07/11/2018	Programa de radio	Radio CUCEI. Reflexiones Médicas. Conductora: Verónica Camacho. Tema: Nutrición y Salud.	CUCEI	Entrevistado	0		0	0	0	0	0	Dr. Armando Martinez.
3	09/11/2018	Programa de radio	Radio Arvisa.Por Mejores Servicios de Salud. Conductora: Hortencia Robles. Tema: Sistema de Información de Registro Electróniico para la Salud. Expediente Electrónico.	Instituto Arnulfo Villaseñor Saavedra. Calle Calderón de la Barca No.10	entrevistado	0		0	0	0	0	0	Dr. Igor Martín Ramos Herrera. Presidente de la Sociedad del Sistema de Información de Registro en Guadalajara
4	14/11/2018	Programa de radio	Radio CUCEI. Reflexiones Médicas. Conductora: Verónica Camacho. Tema: La Salud y los Adultos Mayores	CUCEI	Entrevistado	0		0	0	0	0	0	Coordinadora de la Carrera de la Carrera de Medicina CUTonalá; Mtra. Tania Matilde Granado Gil. Coordinadora de la Carrera de Gerentologia. CuTonala
5	16/11/2018	Programa de radio	Radio Arvisa.Por Mejores Servicios de Salud. Conductora: Hortencia Robles. Tema: Medicina del Trabajo.	Instituto Arnulfo Villaseñor Saavedra. Calle Calderón de la Barca No.10	Entrevistado	0		0	0	0	0	0	Dr. Luis Garcia Hernández. Dra. Maricela Zepeda Grimaldi. Docentes y Especialistas de Medicina del Trabajo. CUCS. UdG.
6	21/11/2018	Programa de radio	Radio CUCEI. Reflexiones Médicas. Conductora: Verónica Camacho. Tema: La Salud Pública y Nutrición	CUCEI	Entrevistado	0		0	0	0	0	0	Mtro. César Octavio Ramos Garcia, Coordinador de la Carrera de Nutrición CuTonalá. Mtra. Laura Karina Salas Salazar, Coordinadora de la Carrera de Salud Publica CuTonalá.
7	23/11/2018	Entrega de Reconocimientos	Entrega de Reconocimientos a Médicos Especialistas	Hotel Morales	Vinculación y difusión	31	Herramientas Básicas para una Práctica Médica Segura	31	62	31	0	37	Dr. Salvador Chávez Ramirez; Dra. Rosa Leticia Scherman Leaño. Lic. Carlos Alberto Ramirez Anguiano; Lic. Raúl Hernández Alcalá.
8	23/11/2018	Promocionales	Se envio material de difusión carteles y dipticos sobre la Sentencia Ejecutoriada a las Comisiones de Arbitraje Médico y Hospitales y Regiones Sanitarias de la Secretaria de Salud	Correo postal	Vinculación y difusión	0		35	460	0	0	0	Comisionados de Arbitraje Médico, Directores de Hospitales y Regiones Sanitarias de la SSJ
9	30/11/2018	Programa de radio	Radio Arvisa.Por Mejores Servicios de Salud. Conductora: Hortencia Robles. Tema: Los Derechos de los Pacientes en los Servicios Privados de Salud,	Instituto Arnulfo Villaseñor Saavedra. Calle Calderón de la Barca No.10	entrevistado	0		0	0	0	0	0	Dr. Ever Rodriguez Arias, Presidente de la Asoación de Hospitales Particulares de Jalisco. Mtro. Guillermo Garcia Hernández. Administrador del Hospital Country 2000.
10	27/11/2018	Taller de Comitè de Ética	Tema: " Principios y Valores"	CAMEJAL	Ponente	0		0	0	0	0	15	llc. Carlos Alberto Ramirez Anguiano. Subcomisionado Juridico.
11	30/11/2018	Spot de televisión	Transmisión de 1 spots de TV de los derechos de los pacientes y los derechos de los profesionales de la salud, Sistema Jalisciense de Radio y Televisión. C7.	Av. Mèxico y Fco. Rojas	Vinculación y difusión	0		0	0	0	180	0	
12	30/11/2018	Spot de radio	Transmisión de 2 spots de radio de los derechos de los pacientes y los derechos de los profesionales de la salud, Sistema Jalisciense de Radio y Televisión. C7.	Av. Mèxico y Fco. Rojas	Vinculación y difusión	0		0	0	0	900	0	
13	30/11/2018	Spot de radio	Transmisión de 2 spots de radio de los derechos de los pacientes y los derechos de los profesionales de la salud, en Radio Universidad	Av. Juárez y Tolsa	Vinculación y difusión	0		0	0	0	120	0	
14	05/12/2018	Programa de radio	Radio CUCEI. Reflexiones Médicas. Conductora: Verónica Camacho. Tema: Foro de Salud en Jalisco	CUCEI	Entrevistada	0		0	0	0	0	0	Dra. Hilda Márquez Villareal
15	05/12/2018	XX Congreso "Innovacciones en la Ciencia Juridica de la Licenciatura en Derecho de la Universidad Enrique Diaz de León	, Tema:"Marco Juridico de la prestación de servicios médicos en México"	Hotel Hilton	Ponente	0		0	500	164	0	500	Dr. Salvador Chávez Ramirez, Comisionado, Lic. Carlos Alberto Ramirez Anguiano, Subcomisionado Juridico.
16	07/12/2018	Programa de radio	Radio Arvisa.Por Mejores Servicios de Salud. Conductora: Hortencia Robles. Tema: La Practica Juridico del Ámbito de la Medicina".conductora: Hortencia Robles, Verónica Camacho.	Instituto Arnulfo Villaseñor Saavedra. Calle Calderón de la Barca No.10	entrevistado	0		0	0	0	0	0	Lic. Carlos Alberto Ramirez Anguiano. Subcomisionado Juridico.
17	11/12/2018	Entrevista	TV. Universidad Enrique Diaz de León. Programa: Entre Miradas. Conductora: Ana Rosa Martin del Campo. Tema: Negligencias Médicas	Av. Enrique Diaz de León No.324.	Entrevistada	0		0	1	1	0	0	Dra. Rosa Leticia Scherman Leaño. Subcomisionada Médica
18	14/12/2018	Programa de radio	Radio Arvisa.Por Mejores Servicios de Salud. Conductora: Hortencia Robles. Tema: La Queja Médica	Instituto Arnulfo Villaseñor Saavedra. Calle Calderón de la Barca No.10	Entrevistada	0		0	0	0	0	0	Dra. Miriam Ivette Anaya Jiménez
19	31/12/2018	Spot de televisión	Transmisión de 1 spots de TV de los derechos de los pacientes y los derechos de los profesionales de la salud, Sistema Jalisciense de Radio y Televisión. C7.	Av. Mèxico y Fco. Rojas	Vinculación y difusión	0		0	0	0	186	0	
20	31/12/2018	Spot de radio	Transmisión de 2 spots de radio de los derechos de los pacientes y los derechos de los profesionales de la salud, Sistema Jalisciense de Radio y Televisión. C7.	Av. Mèxico y Fco. Rojas	Vinculación y difusión	0		0	0	0	930	0	
21	31/12/2018	Spot de radio	Transmisión de 2 spots de radio de los derechos de los pacientes y los derechos de los profesionales de la salud, en Radio Universidad	Av. Juárez y Tolsa	Vinculación y difusión	0		0	0	0	124	0	
		TOTAL				31		66	1023	196	2440	552	

INFORME SEMESTRAL JULIO-DICIEMBRE 2018

No	Fecha	Evento	Asunto	Lugar	Tipo	Total Libros	Libros	Carteles	Dipticos	Cartillas	Impactos	Asistentes	Funcionario
1	03/07/2018	Programa de radio	Radio CUCEI. Programa: Reflexiones Médicas, conductora: Verónica.Camacho.Tema: Responsabilidad Legal de la Enfemeria.	CUCEI	entrevistada	0		0		0	0	0	Mtra. Esmeralda Quezada Medina. Presidenta del Colegio de Enfermeras de Jalisco.
2	05/07/2018	Ponencia para alumnos pasantes de la carrera de Medicina. De la Universidad LAMAR	Tema: "Responsabilidad Legal en la Práctica Medica"	Instalaciones de la Universidad Lamar.	Ponente	0		0	0	0	0	200	Dr. Salvador Chávez Ramirez. Comisionado
3	06/07/2018	Programa de radio	Radio Arvisa.Por Mejores Servicios de Salud. Conductoras: Verónica Camacho, Hortencia Robles. Tema: Profesionalizaoón de los Médicos	Instituto Arnulfo Villaseñor Saavedra. Calle Calderón de la Barca No.10	Entrevistado	0		0	0	0	0	0	Dr. Guillermo Zenteno Covarrubias. Persidente de AMJ.
4	12/07/2018	Entrevista	Agencia Quadratin y 1070 Noticias. Reportera: Haremy Reyes. Tema: Balance año 2018.Via Telefonica	CAMEJAL	Entrevistadp	0		0	0	0	0	0	Dr.Salvador Chávez Ramirez. Comisionado
5	13/07/2018	Programa de radio	Radio Arvisa.Por Mejores Servicios de Salud. Conductora: Hortencia Robles. Tema: Como interviene la COPRISJAL en la práctica médica de los profesionales de la salud	Instituto Arnulfo Villaseñor Saavedra. Calle Calderón de la Barca No.10	Entrevistado	0		0	0	0	0	0	Dr. Dagoberto Garcia Mejia. Comisionado de la COPRISJAL
6	14/07/2018	Ponencia dentro del Curso de Actualización Médica Continua de la Centenaria Sociedad Médica de Guadalajara	13	Instalaciones del AMJ.	Ponente	0		0	0	0	0	100	Lic. Carlos Alberto Ramirez Anguiano. Subcomisionado Juridico.
7	17/07/2018	Programa de radio	Radio CUCEI. Programa: Reflexiones Médicas, conductora: Verónica.Camacho.Tema: Ambito legal y área de competencias de Ortodocistas	CUCEI	Entrevistada	0		0	0	0	0	0	Dra. Isabel Hernández Rivas. Persidenta del Colegio de Ortodoncistas de Jalisco.
8	18/07/2018	Diplomado en CUCS	Tema: "Manejo de Expediente Clinico y Aspectos Eticos-Legales"	CUCS edificio I aula 201	Ponente	0		0	15	15	0	15	Dra. Rosa Leticia Scherman Leaño. Subcomisionada Medica
9	20/07/2018	Programa de radio	Radio Arvisa.Por Mejores Servicios de Salud. Conductora: Verónica Camacho. Tema: Queja médica como oportunidad de mejora.	Instituto Arnulfo Villaseñor Saavedra. Calle Calderón de la Barca No.10	Entrevistada	0		0	0	0	0	0	Dra.Hilda Márquez Villareal. Jefa del Departamento de Calidad de la SSJ
10	23,24,27/07/2018	Curso de Bioética	Tema: Bioética	instalaciones del ISSSTE	Ponente	0		0	0	0	0	12	Lic. Carlos Alberto Ramirez Anguiano. Subcomisionado Juridico.
11	26/07/2018	Entrevista	Canal 7. Programa: Revista Jalisco. Conductora: Mayra Carrillo. Tema: Proceso de la queja médica.	Av. México y Fco. Rojas	Entrevistado	0		0	1	1	0	0	Dr.Salvador Chávez Ramirez. Comisionado
12	27/07/2018	Programa de radio	Camacho, Hortencia Robles.Tema: Actividades del Colegio de Profesionales de la Calidad en Salud de Occidente A.C. y Cédula Profesional	Instituto Arnulfo Villaseñor Saavedra. Calle Calderón de la Barca No.10	Entrevistado	0		0	0	0	0	0	Dr. Enrique Magaña Jauregui, Presidente del Colegio de Calidad en Salud de Occidente A.C. y Mtro. Felipe de Jesús Ooeguera Barragán. Director de Profesiones del Estado
13	30/07/2018	Entrevista	Canal 7. Reportera: Maria de Jesus Quezada.Tema: Quejas 2018	CAMEJAL	Entrevistado	0		0	1	1	0	0	Dr. Salvador Chavez Ramirez. Comisionado
14	31/07/2018	Spot de televisión	Transmisión de 1 spots de TV de los derechos de los pacientes y los derechos de los profesionales de la salud. Sistema Jaliscierse de Radio y Televisión. C7.	Av. México y Fco. Rojas	Vinculación y difusión	0		0	0	0	186	0	
15	31/07/2018	Spot de radio	Transmisión de 2 spots de radio de los derechos de los pacientes y los derechos de los profesionales de la salud, Sistema Jaliscierse de Radio y Televisión. C7.	Av. México y Fco. Rojas	Vinculación y difusión	0		0	0	0	930	0	
16	31/07/2018	Spot de radio	Transmisión de 2 spots de radio de los derechos de los pacientes y los derechos de los profesionales de la salud, en Radio Universdad	Av. Juárez y Tolsa	Vinculación y difusión	0		0	0	0	124	0	
17	03/08/2018	Programa de radio	Radio Arvisa.Por Mejores Servicios de Salud. Conductora: Verónica Camacho, Hortencia Robles. Tema: 2o parte Actividades del Colegio de Profesionales de la Calidad en Salud de Occidente A.C.	Instituto Arnulfo Villaseñor Saavedra. Calle Calderón de la Barca No.10	Entrevistada	0		0	0	0	0	0	Dr. Enrique Magaña Jauregui, Presidente del Colegio de Calidad en Salud de Occidente A.C..
18	10/08/2018	Programa de radio	Radio arvisa.Por Mejores Servicios de Salud. Conductora: Veronica Camacho, Hortencia Robles. Tema: Ingenieria Biomédica	Instituto Arnulfo Villaseñor Saavedra. Calle Calderón de la Barca No.10	Entrevistado	0		0	0	0	0	0	Ing. Francisco Aceves. Presidente del Colegio de Ingenieros Biomédicos de Jalisco.
19	17/08/2018	Programa de radio	Radio Arvisa.Por Mejores Servicios de Salud. Conductora: Hortencia Robles. Tema: Actividades de la Comisión de Higiene y Salud Pública del Congreso del Estado	Instituto Arnulfo Villaseñor Saavedra. Calle Calderón de la Barca No.10	Entrevistada	0		0	0	0	0	0	Diputada Maria del Consuelo Robles Sierra. Presidenta de la Comisión de Higiene y Salud Pública. Congreso del Estado.
20	24/08/2018	X Reunion Academica de Trabajo Social	Curso Taller: Objeción de conciencia un derecho del profesional	Instituto de Cancerologia del Estado	Ponente	0		0	0	0	0	0	Mtro. Carlos Alberto Ramirez Anguiano
21	24/08/2018	Programa de radio	Radio arvisa.Por Mejores Servicios de Salud. Conductora: Hortencia Robles. Tema: El Profesional de la Odontologia	Instituto Arnulfo Villaseñor Saavedra. Calle Calderón de la Barca No.10	Entrevistado	0		0	0	0	0	0	Dr. Luis Fernando Moreno López. Jefe del Departamento de Capacitación y Desarrollo de la SSJ.
22	25/08/2018	Diplomado en Tec de Monterrey	Tema: "Diplomado en auditoria de Servicios de Salud para la Garantia de la Calidad"	Tecnológico de Monterrey Modulo de "Responsabilidad Profesional y Legal del Médico".	Ponente	13	Herramientas Básicas para una Práctica Médica Segura	0	13	13	0	9	Dr.Salvador Chávez Ramirez. Comisionado, Dra. Rosa Leticia Scherman Leaño. Subcomisionada Médica, Lic. Carlos Alberto Ramirez Anguiano, Subcomisionado Juridico.
23	29/08/2018	Programa de radio	Radio CUCEI. Reflexiones Médicas. Conductora: Verónica Camacho. Tema: Carrera Quimica, sus ámbitos y competencias.	CUCEI	Entrevistado	0		0	0	0	0	0	Dr. Luis Guillermo Guerrero Ramirez. Coordinador de la Cerrera de Quimica. CUCEI. UDG.
24	31/08/2018	Programa de radio	Radio Arvisa.Por Mejores Servicios de Salud. Conductora: Hortencia Robles. Tema: Carrera de Técnico Superior Universitario en Radiología e Imagen del CUCS. UDG	Instituto Arnulfo Villaseñor Saavedra. Calle Calderón de la Barca No.10	Entrevistado	0		0	0	0	0	0	Dr. Hugo Zaragoza Aguilar, Coordinador de la Carrera de Técnico Superior Universitario en Radiología e Imagen del CUCS. UDG

25	31/08/2018	Curso de Actualización Normativa en Materia de Atención y Orientación al Derechohabiente.	Tema: "El Arbitraje Médico en Mexico:Retos de la CONAMED	IMSS con sede en Hotel Guadalajara Plaza	Ponente	15	Herramientas Básicas para una Práctica Medica Segura	0	16	16	0	15	Dra. Rosa Leticia Scherman Leaño. Subcomisionada Médica
26	31/08/2018	Capacitación Personal Odontológico de la SSJ	Tema: "La importancia del Expediente Clinico"	Auditorio del Centro de la Amistad Internacional.	Ponente	45	Herramientas Básicas para una Práctica Medica Segura	0	100	100	0	150	Dra. Carmina Gómez Toledo. Conciliadora
27	31/08/2018	Spot de televisión	Transmisión de 1 spots de TV de los derechos de los pacientes y los derechos de los profesionales de la salud, Sistema Jaliciense de Radio y Televisión. C7.	Av. México y Fco. Rojas	Vinculación y difusión	0		0	0	0	186	0	
28	31/08/2018	Spot de radio	Transmisión de 2 spots de radio de los derechos de los pacientes y los derechos de los profesionales de la salud, Sistema Jaliciense de Radio y Televisión. C7.	Av. México y Fco. Rojas	Vinculación y difusión	0		0	0	0	930	0	
29	31/08/2018	Spot de radio	Transmisión de 2 spots de radio de los derechos de los pacientes y los derechos de los profesionales de la salud, en Radio Universidad	Av. Juárez y Tolsa	Vinculación y difusión	0		0	0	0	124	0	
30	07/09/2018	Programa de radio	Radio Arvisa.Por Mejores Servicios de Salud. Conductora: Hortencia Robles. Tema: La Práctica de los Profeisionales de la Radiologia e Imagen.	Instituto Arnulfo Villaseñor Saavedra. Calle Calderón de la Barca No.10	entrevistado	0		0	0	0	0	0	Dr. Joel de Jesús Vázuez Garcia. Presidente del Colegio de Radiologia e Imagen de Jalisco A.C.
31	14/09/2018	Programa de radio	Radio Arvisa.Por Mejores Servicios de Salud. Conductora: Hortencia Robles. Tema: Ultrasonido y Diagnostico	Instituto Arnulfo Villaseñor Saavedra. Calle Calderón de la Barca No.10	Entrevistado	0		0	0	0	0	0	Dr. Gil Arechiga Ornelas. Miembro del Colegio de Radiologia e Imagen de Jalisco A.C.
32	21/09/2018	Reunión de Comité del Expediente Clinico	Tema: "Manejo de Expediente Clinico "	CAMEJAL Sala de Juntas	Asistente	0		0	0	0	0	16	Dra. Rosa Leticia Scherman Leaño. Subcomisionada Médica
33	21/09/2018	Programa de radio	Radio Arvisa.Por Mejores Servicios de Salud. Conductora: Hortencia Robles. Tema: Práctica Profesional de los Gineco Obstetras	Instituto Arnulfo Villaseñor Saavedra. Calle Calderón de la Barca No.10	Entrevistado	0		0	0	0	0	0	Dr. José de Jesus Dávalos Castro. Presidente del Colegio Gineco-Obstetras del Estado de Jalisco. Dr. Francisco Javier Hernández Mora, Expresidente
34	21/09/2018	Profesionales para los Gestores de la Calidad en Hospitales Privados "Liderázgo en Calidad de los Servicio de Salud"	Ponencia: " Responsabilidad Médica y Seguridad de la Atencion"	Auditorio del Hospital Country 2000	Ponente	0		0	0	0	0	40	Dr.Salvador Chávez Ramirez. Comisionado
35	30/09/2018	Spot de televisión	Transmisión de 1 spots de TV de los derechos de los pacientes y los derechos de los profesionales de la salud, Sistema Jaliciense de Radio y Televisión. C7.	Av. México y Fco. Rojas	Vinculación y difusión	0		0	0	0	180	0	
36	30/09/2018	Spot de radio	Transmisión de 2 spots de radio de los derechos de los pacientes y los derechos de los profesionales de la salud, Sistema Jaliciense de Radio y Televisión. C7.	Av. México y Fco. Rojas	Vinculación y difusión	0		0	0	0	900	0	
37	30/09/2018	Spot de radio	Transmisión de 2 spots de radio de los derechos de los pacientes y los derechos de los profesionales de la salud, en Radio Universidad	Av. Juárez y Tolsa	Vinculación y difusión	0		0	0	0	120	0	
38	09/10/2018	Capacitación Secretaría de Salud Jalisco Región Sanitaria XI	Taller "Herramientas Básicas para una Práctica Segura "	Aula de la Región Sanitaria XI	Capotacion	25	Herramientas Básicas para una Práctica Medica Segura	4	60	30	0	15	Dra. Rosa Leticia Scherman Leaño. Subcomisionada Médica
39	10/10/2018	Programa de radio	Radio CUCEI: Reflexiones Médicas. Conductora: Verónica Camacho. Tema: Biomédicos en la Medicina.	CUCEI	Entrevistado	0		0	0	0	0	0	Ing. Eduardo Méndez Palos. Coordinador de la Carrera en Ingenieria Biomédica. CUCEI. UDG.
40	10/10/2018	1er Congreso Internacional de Ciencias de la Salud	Tema:"Aspectos Legales de la Práctica Profesional en la Salud"	Universidad Guadalajara Lamar	Ponente	0		0	0	0	0	1300	Dra. Rosa Leticia Scherman Leaño. Subcomisionada Médica
41	17/10/2018	Programa de radio	Radio CUCEI: Reflexiones Médicas. Conductora: Verónica Camacho. Tema:Sistema Educativo como Mejora en el NuevoSistema de Justicia	CUCEI	Entrevistado	0		0	0	0	0	0	Mtro. José Felix Garcia Álvarez. Director de la Escuela Judicial. STJ.
42	18/10/2018	XXXIV Asamblea Médica de Occidente	Tema:"Para una Práctica Médica Segura"	Asociación Médica de Jalisco	Ponente	0		0	30	15	0	15	Dra. Rosa Leticia Scherman Leaño. Subcomisionada Médica
43	18/10/2018	XXXIV Asamblea Médica de Occidente	Tema: "I Mesa Redonda sobre Sistemas de Información de Registro Electrónico para la Salud"	Auditorio de Fisiopatologia. CUCS	Ponente	0		0	0	0	0	20	Dra. Rosa Leticia Scherman Leaño. Subcomisionada Médica
44	18/10/2018	Asamblea Médica de Occidente 2018	Taller:"Marco Jurídico Legal de la Práctica Profesional en la Salud"	Instalaciones de la Asociación Médica de Jalisco	Ponente	0		0	120	60	0	60	Lic. Carlos Alberto Ramirez Anguiano. Subcomisionado Juridico.
45	26/10/2018	Programa de radio.	Radio Arvisa.Por Mejores Servicios de Salud. Conductora: Hortencia Robles. Tema: ¿Cómo Resolver en Definitiva mi Queja?	Instituto Arnulfo Villaseñor Saavedra. Calle Calderón de la Barca No.10	entrevistado	0		0	0	0	0	0	Lic. Carlos Alberto Ramirez Anguiano. Subcomisionado Juridico.
46	26/10/2018	2do Foro Profesional en Estomatología	Tema:" Formacion Académica y el Ejercicio de la Actividad Profesional de los Estomatólogos del Estado de Jalisco"	CUCS	Ponente	0		0	0	0	0	30	Dra. Rosa Leticia Scherman Leaño. Subcomisionada Médica
47	29/10/2018	Ponencia dentro del Foro de Salud en el Estado de Jalisco.	Tema:"Necesidad de Ley para el uso de Mecanismos Alternaivos para la Resolucion de Conflictos en Materia Civil".	Auditorio "Dr. Ramón Córdova Gómez" del CUCS.	Ponente	0		0	0	0	0	200	Dr.Salvador Chávez Ramirez. Comisionado
48	31/10/2018	Spot de televisión	Transmisión de 1 spots de TV de los derechos de los pacientes y los derechos de los profesionales de la salud, Sistema Jaliciense de Radio y Televisión. C7.	Av. México y Fco. Rojas	Vinculación y difusión	0		0	0	0	186	0	

49	31/10/2018	Spot de radio	Transmisión de 2 spots de radio de los derechos de los pacientes y los derechos de los profesionales de la salud, Sistema Jaliciense de Radio y Televisión. C7.	Av. México y Fco. Rojas	Vinculación y difusión	0		0	0	0	930	0	
50	31/10/2018	Spot de radio	Transmisión de 2 spots de radio de los derechos de los pacientes y los derechos de los profesionales de la salud, en Radio Universidad	Av. Juárez y Tolsa	Vinculación y difusión	0		0	0	0	124	0	
51	06/11/2018	Entrevista	Televisa Guadalajar.Canal 4.Reportera: Alejandra Parra. Tema: Violencia Obstetrica	CAMEJAL	entrevistado	0		0	0	0	0	0	Dr. Salvador Chávez Ramirez
52	07/11/2018	Programa de radio	Radio CUCEI. Reflexiones Médicas. Conductora: Verónica Camacho. Tema: Nutrición y Salud.	CUCEI	Entrevistado	0		0	0	0	0	0	Dr. Armando Martinez.
53	09/11/2018	Programa de radio	Radio Arvisa.Por Mejores Servicios de Salud. Conductora: Hortencia Robles. Tema: Sistema de Información de Registro Electróniico para la Salud. Expediente Electrónico.	Instituto Arnulfo Villaseñor Saavedra. Calle Calderón de la Barca No.10	entrevistado	0		0	0	0	0	0	Dr. Igor Martin Ramos Herrera. Presidente de la Sociedad del Sistema de Información de Registro en Guadalajara
54	14/11/2018	Programa de radio	Radio CUCEI. Reflexiones Médicas. Conductora: Verónica Camacho. Tema: La Salud y los Adultos Mayores	CUCEI	Entrevistado	0		0	0	0	0	0	Sahagun. Coordinadora de la Carrera de la Carrera de Medicina CUTonalá. Mtra. Tania Matilde Granado Gil. Coordinadora de la Carrera de Gerentologia. CuTonala
55	16/11/2018	Programa de radio	Radio Arvisa.Por Mejores Servicios de Salud. Conductora: Hortencia Robles. Tema: Medicina del Trabajo.	Instituto Arnulfo Villaseñor Saavedra. Calle Calderón de la Barca No.10	Entrevistado	0		0	0	0	0	0	Dr. Luis Garcia Hernández, Dra. Maricela Zepeda Grimaldi. Docentes y Especialistas de Medicina del Trabajo. CUCS. UdG.
56	21/11/2018	Programa de radio	Radio CUCEI. Reflexiones Médicas. Conductora: Verónica Camacho. Tema: La Salud Pública y Nutrición	CUCEI	Entrevistado	0		0	0	0	0	0	Carrera de Nutrición CuTonalá. Mtra. Laura Karina Salas Salazar, Coordinadora de la Carrera de Salud Pública CuTonalá.
57	23/11/2018	Entrega de Reconocimientos	Entrega de Reconocimientos a Médicos Especialistas	Hotel Morales	Vinculación y difusión	31	Herramientas Básicas para una Práctica Médica Segura	31	62	31	0	37	Dr. Salvador Chávez Ramirez; Dra. Rosa Leticia Scherman Leaño, Lic. Carlos Alberto Ramirez Anguiano. Lic. Raúl Hernández Alcalá.
58	23/11/2018	Promocionales	Se envio material de difusión carteles y dipticos sobre la Sentencia Ejecutoriada a las Comisiones de Arbitraje Medico y Hospitales y Regiones Sanitarias de la Secretaria de Salud	Correo postal	Vinculación y difusión	0		35	460	0	0	0	Comisionados de Arbitraje Médico, Directores de Hospitales y Regiones Sanitarias de la SSJ
59	30/11/2018	Programa. de radio	Radio Arvisa.Por Mejores Servicios de Salud. Conductora: Hortencia Robles. Tema: Los Derechos de los Pacientes en los Servicios Privados de Salud.	Instituto Arnulfo Villaseñor Saavedra. Calle Calderón de la Barca No.10	entrevistado	0		0	0	0	0	0	Dr. Ever Rodriguez Arias, Presidente de la Ascación de Hospitales Particulares de Jalisco; Mtro. Guillermo Garcia Hernández, Administrador del Hospital Country 2000.
60	27/11/2018	Taller de Comité de Ética	Tema: " Principios y Valores"	CAMEJAL	Ponente	0		0	0	0	0	15	Ilc. Carlos Alberto Ramirez Anguiano. Subcomisionado Juridico.
61	30/11/2018	Spot de televisión	Transmisión de 1 spots de TV de los derechos de los pacientes y los derechos de los profesionales de la salud, Sistema Jaliciense de Radio y Televisión. C7.	Av. México y Fco. Rojas	Vinculación y difusión	0		0	0	0	180	0	
62	30/11/2018	Spot de radio	Transmisión de 2 spots de radio de los derechos de los pacientes y los derechos de los profesionales de la salud, Sistema Jaliciense de Radio y Televisión. C7.	Av. México y Fco. Rojas	Vinculación y difusión	0		0	0	0	900	0	
63	30/11/2018	Spot de radio	Transmisión de 2 spots de radio de los derechos de los pacientes y los derechos de los profesionales de la salud, en Radio Universidad	Av. Juárez y Tolsa	Vinculación y difusión	0		0	0	0	120	0	
64	05/12/2018	Programa de radio	Radio CUCEI. Reflexiones Médicas. Conductora: Verónica Camacho. Tema: Foro de Salud en Jalisco	CUCEI	Entrevistada	0		0	0	0	0	0	Dra. Hilda Márquez Villareal
65	05/12/2018	XX Congreso "Innovacciones en la Ciencia Juridica de la Licenciatura en Derecho de la Universidad Enrique Diaz de León	. Tema:"Marco Juridico de la prestación de servicios médicos en México"	Hotel Hilton	Ponente	0		0	500	164	0	500	Dr. Salvador Chávez Ramirez, Comisionado, Lic. Carlos Alberto Ramirez Anguiano, Subcomisionado Juridico.
66	07/12/2018	Programa de radio	Radio Arvisa.Por Mejores Servicios de Salud. Conductora: Hortencia Robles. Tema: La Practica Juridico del Ambito de la Medicina" conductora: Hortencia Robles, Verónica Camacho.	Instituto Arnulfo Villaseñor Saavedra. Calle Calderón de la Barca No.10	entrevistado	0		0	0	0	0	0	Lic. Carlos Alberto Ramirez Anguiano. Subcomisionado Juridico
67	11/12/2018	Entrevista	TV. Universidad Enrique Diaz de León. Programa: Entre Miradas. Conductora: Ana Rosa Martin del Campo. Tema: Negligencias Médicas	Av. Enrique Diaz de León No.324	Entrevistada	0		0	1	1	0	0	Dra. Rosa Leticia Scherman Leaño. Subcomisionada Médica
68	14/12/2018	Programa de radio	Radio Arvisa.Por Mejores Servicios de Salud. Conductora: Hortencia Robles. Tema: La Queja Médica	Instituto Arnulfo Villaseñor Saavedra. Calle Calderón de la Barca No.10	Entrevistada	0		0	0	0	0	0	Dra. Miriam Ivette Anaya Jiménez
69	31/12/2018	Spot de televisión	Transmisión de 1 spots de TV de los derechos de los pacientes y los derechos de los profesionales de la salud, Sistema Jaliciense de Radio y Televisión. C7.	Av. México y Fco. Rojas	Vinculación y difusión	0		0	0	0	186	0	
70	31/12/2018	Spot de radio	Transmisión de 2 spots de radio de los derechos de los pacientes y los derechos de los profesionales de la salud, Sistema Jaliciense de Radio y Televisión. C7.	Av. México y Fco. Rojas	Vinculación y difusión	0		0	0	0	930	0	
71	31/12/2018	Spot de radio	Transmisión de 2 spots de radio de los derechos de los pacientes y los derechos de los profesionales de la salud, en Radio Universidad	Av. Juárez y Tolsa	Vinculación y difusión	0		0	0	0	124	0	
		TOTAL				129		70	###	447	7360	2749	

CAMEJAL

C O M I S I Ó N D E A R B I T R A J E M É D I C O

INFORME PRESUPUESTO EJERCICO SEXTO BIMESTRE NOVIEMBRE Y DICIEMBRE 2018

CAPÍTULO	CLASIFICADOR	PRESUPUESTO POR EJERCER A PARTIR DEL 1 DE NOVIEMBRE 2018	EJERCIDO NOVIEMBRE	EJERCIDO DICIEMBRE	PROPUESTA DE TRANSFERENCIAS	REMANENTE	PRESUPUESTO COMPROMETIDO	REMANENTE TOTAL
	DEPÓSITO EN GARANTÍA SIMÓN BOLÍVAR			27,000.00		-27,000.00		-27,000.00
CAPÍTULO 1000	**SERVICIOS PERSONALES**	**2,431,457.61**	**684,803.79**	**1,684,319.73**	-	**62,334.09**	**2,121.00**	**60,213.09**
1131	SUELDOS	867,434.80	461,511.57	534,328.43	128,405.20	0.00		0.00
1211	HONORARIOS ASIMILABLES A SALARIOS	26,808.00	13,404.00	13,404.00		0.00		0.00
1321	PRIMA VACACIONAL	384.90			-80.00	304.90		304.90
1322	AGUINALDO	808,820.00	44,330.00	753,834.00	-10,656.00	0.00		0.00
1411	CUOTAS IMSS	79,168.08	14,103.60	14,573.68	-50,490.80	0.00		0.00
1421	CUOTAS PARA LA VIVIENDA	51,063.77	13,017.56	13,017.56	-23,930.84	1,097.81		1,097.81
1431	CUOTAS A PENSIONES	200,491.04	75,935.80	75,935.80	-43,327.56	5,291.88		5,291.88
1432	SISTEMA DE AHORRO PARA EL RETIRO	27,412.15	8,647.26	8,647.26		10,117.63		10,117.63
1531	FONDO DE RETIRO	2,121.00				2,121.00	2,121.00	0.00
1611	IMPACTO AL SALARIO	269,815.87	9,442.00	226,167.00		34,206.87		34,206.87
1712	AYUDA DESPENSA	52,847.00	26,384.00	26,384.00	80.00	159.00		159.00
1713	AYUDA TRANSPORTE	36,343.50	18,028.00	18,028.00		287.50		287.50
1715	ESTÍMULO DEL SERVIDOR PÚBLICO	8,747.50				8,747.50		8,747.50
CAPÍTULO 2000	**MATERIALES Y SUMINISTROS**	**46,526.48**	**2,381.80**	**8,681.53**	**-20,455.88**	**15,007.27**	**0.00**	**15,007.27**
2111	MATERIAL PARA OFICINA	5,043.56	2,381.80	870.30	-1,791.46	0.00		0.00
2121	MATERIALES Y ÚTILES DE IMPRESIÓN	2,703.88			-2,542.46	161.42		161.42
2141	MAT Y ÚTILES EQU MENOR TECNOLOGÍAS DE L	6,699.31			-2,000.00	4,699.31		4,699.31
2151	MATERIAL IMPRESO E INFORMACIÓN DIGITAL	5,768.20		232.00	-5,121.96	414.24		414.24
2161	MATERIAL DE LIMPIEZA	3,065.88		18.00	-629.52	2,418.36		2,418.36
2214	PRODUCTOS ALIMENTICIOS PARA EL PERSONA	5,531.38		3,140.62		2,390.76		2,390.76
2231	UTENSILIOS PARA EL SERVICIO DE ALIMENT	851.00				851.00		851.00
2461	MATERIAL ELÉCTRICO Y ELECTRÓNICO	2,231.01		1,499.97		731.04		731.04
2491	OTROS MATERIALES Y ARTÍCULOS DE CONSTR	2,000.00				2,000.00		2,000.00
2521	FERTILIZANTES, PESTICIDAS Y OTROS AGROQ	500.00				500.00		500.00
2531	MEDICINAS Y PRODUCTOS FARMACEÚTICOS	718.79				718.79		718.79
2611	COMBUSTIBLES	8,870.48		500.00	-8,370.48	0.00		0.00
2911	HERRAMIENTAS MENORES	2,542.99		2,420.64		122.35		122.35
CAPÍTULO 3000	**SERVICIOS GENERALES**	**228,515.99**	**77,604.23**	**118,822.96**	**11,455.88**	**43,544.68**	**0.00**	**43,544.68**
3111	SERVICIO ELÉCTRICO	8,389.16		8,969.00	579.84	0.00		0.00
3121	SERVICIO DE GAS	506.00	506.00			0.00		0.00
3131	SERVICIO AGUA POTABLE	1,885.00	117.00	1,634.00		134.00		134.00
3141	TELEFONÍA TRADICIONAL	4,177.91	1,381.42	1,596.16		1,200.33		1,200.33
3151	TELEFONÍA CELULAR	1,422.71				1,422.71		1,422.71
3171	SERVICIO ACCESO A INTERNET, REDES Y PRO	2,821.00	1,335.13	1,335.13		150.74		150.74
3181	SERVICIO POSTAL	2,911.40		1,303.00	-579.84	1,028.56		1,028.56
3221	RENTA DE OFICINAS	97,440.00	48,720.00	48,720.00		0.00		0.00
3311	SERVICIOS LEGALES,CONTABILIDAD,AUDITOR	1,940.00				1,940.00		1,940.00
3361	SERVICIOS DE APOYO ADMINISTRATIVO	1,456.50				1,456.50		1,456.50
3411	SERVICIOS FINANCIEROS Y BANCARIOS	1,838.46	184.44	443.70		1,210.32		1,210.32
3470	FLETES Y MANIOBRAS	12,278.04		17,400.00	5,121.96	0.00		0.00
3511	CONSERV Y MANT MENOR INMUEBLES	43,185.94		18,820.00		24,365.94		24,365.94
3521	INS REP Y MANT MOB Y EQU ADMÓN ED	1,441.36				1,441.36		1,441.36
3531	INS REP Y MANT EQ CÓMPUTO Y TEC INF	390.00		4,839.92	4,449.92	0.00		0.00
3551	REP Y MANT EQUIPO TRANSPORTE	12,970.00	12,256.19	5,600.00	5,600.00	713.81		713.81
3571	INSTALACIÓN, REPARACIÓN, MANT MAQUINARI	550.00			-550.00	0.00		0.00
3581	SERVICIO DE LIMPIEZA Y MANEJO DESECHOS	15,890.00	7,944.05	7,944.05		1.90		1.90
3721	PASAJES TERRESTRES	3,166.00			-3,166.00	0.00		0.00
3751	VIÁTICOS EN EL PAÍS	5,456.49		142.00		5,314.49		5,314.49
3791	OTROS SERVICIOS DE TRASLADO Y HOSPEDAJ	2,414.01		76.00		2,338.01		2,338.01
3831	CONGRESOS Y CONVENCIONES	5,986.01	5,160.00			826.01		826.01
CAPÍTULO 5000	**BIENES MUEBLES E INMUEBLES**	**0.00**	**0.00**	**9,000.00**	**9,000.00**	**0.00**	**0.00**	**0.00**
5191	OTROS MOBILIARIOS Y EQUIPOS DE ADMINISTRACIÓN			9,000.00	9,000.00	0.00		0.00
	TOTAL	**2,706,500.08**	**764,789.82**	**1,847,824.22**	**0.00**	**93,886.04**	**2,121.00**	**91,765.04**

C O M I S I Ó N D E A R B I T R A J E M É D I C O

INFORME PRESUPUESTO EJERCIDO SEGUNDO SEMESTRE 2018

CAPÍTULO	CLASIFICADOR	PRESUPUESTO POR EJERCER A PARTIR DEL 1 DE JULIO 2018	EJERCIDO JULIO	EJERCIDO AGOSTO	EJERCIDO SEPTIEMBRE	EJERCIDO OCTUBRE	EJERCIDO NOVIEMBRE	EJERCIDO DICIEMBRE	AMPLIACIÓN PRESUPUESTAL	PROPUESTA DE TRANSFERENCIAS	REMANENTE	PRESUPUESTO COMPROMETIDO	REMANENTE TOTAL 2018
	DEPÓSITO EN GARANTÍA							27,000.00			-27,000.00		-27,000.00
CAPÍTULO 1000	**SERVICIOS PERSONALES**	**5,390,284.12**	**879,380.99**	**662,689.00**	**789,012.22**	**653,494.30**	**684,803.79**	**1,684,319.73**	**0.00**	**100,000.00**	**136,584.09**	**76,371.00**	**60,213.09**
1131	SUELDOS	2,977,354.96	718,201.16	497,920.00	496,799.00	497,000.00	461,511.57	534,328.43		228,405.20	0.00		0.00
1211	HONORARIOS ASIMILABLES A SALARIOS	5,797.41					13,404.00	13,404.00		21,010.59	0.00		0.00
1321	PRIMA VACACIONAL	384.90								-80.00	304.90		304.90
1322	AGUINALDO	808,820.00					44,330.00	753,834.00		-10,656.00	0.00		0.00
1411	CUOTAS IMSS	138,265.09	14,500.21	15,919.52	14,103.60	14,573.68	14,103.60	14,573.68		-50,490.80	0.00		0.00
1421	CUOTAS PARA LA VIVIENDA	104,045.59	13,017.56	13,929.14	13,017.56	13,017.56	13,017.56	13,017.56		-23,930.84	1,097.81		1,097.81
1431	CUOTAS A PENSIONES	606,933.39	75,935.80	81,253.36	75,935.80	75,935.80	75,935.80	75,935.80		-140,709.15	5,291.88		5,291.88
1432	SISTEMA DE AHORRO PARA EL RETIRO	62,608.91	8,647.26	9,254.98	8,647.26	8,647.26	8,647.26	8,647.26			10,117.63		10,117.63
1531	FONDO DE RETIRO	5,116.00	5,116.00							76,371.00	76,371.00	76,371.00	0.00
1611	IMPACTO AL SALARIO	269,815.87					9,442.00	226,167.00			34,206.87		34,206.87
1712	AYUDA DESPENSA	158,008.00	26,120.00	26,384.00	26,328.00	26,329.00	26,384.00	26,384.00		80.00	159.00		159.00
1713	AYUDA TRANSPORTE	108,193.50	17,843.00	18,028.00	17,988.00	17,991.00	18,028.00	18,028.00			287.50		287.50
1715	ESTÍMULO DEL SERVIDOR PÚBLICO	144,940.50			136,193.00						8,747.50		8,747.50
CAPÍTULO 2000	**MATERIALES Y SUMINISTROS**	**168,221.31**	**13,706.87**	**9,051.05**	**23,113.97**	**12,465.29**	**2,381.80**	**8,681.53**	**48,333.35**	**-132,139.88**	**15,007.27**	**0.00**	**15,007.27**
2111	MATERIAL PARA OFICINA	28,824.74	5,521.03	379.98	4,160.64	0.00	2,381.80	870.30	4,166.67	-19,678.66	0.00	0.00	0.00
2121	MATERIALES Y ÚTILES DE IMPRESIÓN	15,000.00	0.00	0.00		0.00		0.00	4,166.67	-19,005.25	161.42	0.00	161.42
2141	MAT Y ÚTILES EQU MENOR DE TECNOLOGÍAS D	18,206.41	110.20	4,466.90	260.00	6,670.00		0.00	4,166.67	-6,166.67	4,699.31	0.00	4,699.31
2151	MATERIAL IMPRESO E INFORMACIÓN DIGITAL	26,463.00	0.00	0.00	13,722.80	1,972.00		232.00	30,000.00	-40,121.96	414.24	0.00	414.24
2161	MATERIAL DE LIMPIEZA	9,242.87	2,662.68	1,314.40	918.91	1,281.00		18.00	0.00	-629.52	2,418.36	0.00	2,418.36
2214	PRODUCTOS ALIMENTICIOS PARA EL PERSONA	22,600.20	3,622.63	1,562.77	3,151.62	1,397.80		3,140.62	0.00	-7,334.00	2,390.76	0.00	2,390.76
2231	UTENSILIOS PARA EL SERVICIO DE ALIMENT	1,000.00	0.00	0.00		149.00		0.00	0.00		851.00	0.00	851.00
2461	MATERIAL ELÉCTRICO Y ELECTRÓNICO	2,231.01	0.00	0.00		0.00		1,499.97	0.00		731.04	0.00	731.04
2491	OTROS MATERIALES Y ARTÍCULOS DE CONSTR	2,000.00	0.00	0.00		0.00		0.00	0.00		2,000.00	0.00	2,000.00
2521	FERTILIZANTES, PESTICIDAS Y OTROS AGROQ	500.00	0.00	0.00		0.00		0.00	0.00		500.00	0.00	500.00
2531	MEDICINAS Y PRODUCTOS FARMACÉUTICOS	718.79	0.00	0.00		0.00		0.00	0.00		718.79	0.00	718.79
2611	COMBUSTIBLES	36,352.83	1,532.35	1,150.00	900.00	900.00		500.00	5,833.34	-37,203.82	0.00	0.00	0.00
2911	HERRAMIENTAS Y ACCESORIOS MENORES	3,081.46	257.98	185.00	0.00	95.49		2,420.64	0.00		122.35	0.00	122.35
2941	REFACCIONES Y ACC MENORES EQ CÓMPUT	2,000.00	0.00	0.00	0.00	0.00		0.00	0.00	-2,000.00	0.00	0.00	0.00
CAPÍTULO 3000	**SERVICIOS GENERALES**	**545,813.45**	**136,300.56**	**80,588.45**	**82,770.97**	**80,988.13**	**77,604.23**	**118,822.96**	**51,666.65**	**23,139.88**	**43,544.68**	**0.00**	**43,544.68**
3111	SERVICIO ELÉCTRICO	18,483.00	7,110.00		8,810.00			8,969.00		6,406.00	0.00		0.00
3121	SERVICIO DE GAS						506.00			506.00	0.00		0.00
3131	SERVICIO AGUA POTABLE						117.00	1,634.00		1,885.00	134.00		134.00
3141	TELEFONÍA TRADICIONAL	9,187.33	2,661.74	1,439.29	1,387.94	1,414.45	1,381.42	1,596.16		1,894.00	1,200.33		1,200.33
3151	TELEFONÍA CELULAR	2,300.99	219.00	220.00		439.28					1,422.71		1,422.71
3171	SERVICIO ACCESO A INTERNET, REDES Y PRO	9,242.29	2,543.08	1,271.53	1,271.55	1,335.13	1,335.13	1,335.13			150.74		150.74
3181	SERVICIO POSTAL	3,499.90	66.50	220.00	119.50	182.50		1,303.00		-579.84	1,028.56		1,028.56
3221	RENTA DE OFICINAS	295,510.00	48,720.00	48,720.00	48,720.00	48,720.00	48,720.00	48,720.00		-3,190.00	0.00		0.00
3311	SERV LEGALES, CONTAB, AUDITORIA	35,000.00	33,060.00								1,940.00		1,940.00
3361	SERVICIOS DE APOYO ADMINISTRATIVO	1,544.01	70.01	17.50							1,456.50		1,456.50
3362	SERVICIO IMPRESIÓN DOC Y PAP OFICIAL	9,881.94								-9,881.94	0.00		0.00
3381	SERVICIO DE VIGILANCIA	3,804.00		1,151.00		1,151.00				-1,502.00	0.00		0.00
3411	SERVICIOS FINANCIEROS Y BANCARIOS	2,574.48	238.38	177.48	168.20	151.96	184.44	443.70			1,210.32		1,210.32
3451	SEGUROS DE BIENES PATRIMONIALES	23,420.40		4,884.60		9,447.76				-9,088.04	0.00		0.00
3470	FLETES Y MANIOBRAS							17,400.00		17,400.00	0.00		0.00
3512	CONSERV Y MANT MENOR INMUEBLES	4,304.00						18,820.00		38,881.94	24,365.94		24,365.94
3521	INS REP Y MANT MOB Y EQU ADMÓN ED	7,246.00	2,001.00	3,422.00						-381.64	1,441.36		1,441.36
3531	INS REP Y MANT EQ CÓMPUTO Y TEC INF	22,744.36	21,460.00	1,276.00				4,839.92		4,831.56	0.00		0.00
3551	REP Y MANT EQUIPO TRANSPORTE	5,535.01	672.80		11,106.74		12,256.19	5,600.00		24,814.53	713.81		713.81
3571	INSTALACIÓN,REPARACIÓN Y MANT MAQUINA	2,000.00	1,450.00							-550.00	0.00		0.00
3581	SERVICIO DE LIMPIEZA Y MANEJO DESECHOS	50,312.36	7,944.05	7,944.05	7,944.05	7,944.05	7,944.05	7,944.05		-2,646.16	1.90		1.90
3591	SERVICIO DE JARDINERÍA Y FUMIGACIÓN	500.00				2,320.00				1,820.00	0.00		0.00
3611	DIFUSIÓN POR RADIO, TELEVISIÓN Y OTROS								8,333.33	-8,333.33	0.00		0.00
3631	SERVICIOS DE CREATIVIDAD, PREPRODUCCIÓN								1,666.67	-1,666.67	0.00		0.00
3711	PASAJES AEREOS	5,240.88		9,652.00					8,333.33	-3,922.21	0.00		0.00
3721	PASAJES TERRESTRES	4,000.00			330.00	504.00			1,666.66	-4,832.66	0.00		0.00
3751	VIÁTICOS EN EL PAÍS	23,762.48	7,971.00	177.00	2,869.99	7,288.00		142.00	31,666.66	-31,666.66	5,314.49		5,314.49
3791	OTROS SERVICIOS DE TRASLADO Y HOSPEDAJ	2,676.01	113.00	16.00	43.00	90.00		76.00			2,338.01		2,338.01
3831	CONGRESOS Y CONVENCIONES	2,652.01					5,160.00			3,334.00	826.01		826.01
3921	IMPUESTOS Y DERECHOS	392.00								-392.00	0.00		0.00
CAPÍTULO 5000	**BIENES MUEBLES E INMUEBLES**	**0.00**	**0.00**	**0.00**	**0.00**	**0.00**	**0.00**	**9,000.00**	**0.00**	**9,000.00**	**0.00**	**0.00**	**0.00**
5191	OTROS MOBILIARIOS Y EQUIPO ADMINISTRACIÓN							9,000.00		9,000.00			
	TOTAL	**6,104,318.88**	**1,029,388.42**	**752,335.50**	**894,897.16**	**746,947.72**	**764,789.82**	**1,847,824.22**	**100,000.00**	**0.00**	**168,136.04**	**76,371.00**	**91,765.04**

C O M I S I Ó N D E A R B I T R A J E M É D I C O

AJUSTES PRESUPUESTALES A DICIEMBRE 2018

CAPÍTULO	CLASIFICADOR	PRESUPUESTO ASIGNADO	REMANENTE 2017	RECURSO EXTRAORDINARIO SEPAF	DEVOLUCIÓN RECURSO FALTANTE 2017 SEPAF	DEPÓSITO ASEGURADORA	TRANSFERENCIAS APROBADAS	TRANSFERENCIAS PROPUESTAS	TOTAL TRANSFERENCIAS	PRESUPUESTO AJUSTADO	PRESUPUESTO EJERCIDO	PRESUPUESTO POR EJERCER	PRESUPUESTO COMPROMETIDO	PRESUPUESTO POR EJERCER
	DEPÓSITO EN GARANTÍA SIMÓN BOLÍVAR										27,000.00	-27,000.00		-27,000.00
CAPÍTULO 1000	**SERVICIOS PERSONALES**	**8,400,946.99**	**182,022.44**	**0.00**	**94,597.24**	**18,497.41**	**658,082.06**	**0.00**	**658,082.06**	**9,354,146.14**	**9,217,562.05**	**136,584.09**	**76,371.00**	**60,213.09**
1131	SUELDOS	4,959,525.06			94,597.24		758,836.50		758,836.50	5,812,958.80	5,941,364.00	-128,405.20		-128,405.20
1211	HONORARIOS ASIMILABLES A SALARIOS		182,022.44			18,497.41	-78,917.85		-78,917.85	121,602.00	121,602.00	0.00		0.00
1321	PRIMA VACACIONAL Y DOMINICAL	83,241.90							0.00	83,241.90	82,857.00	384.90		384.90
1322	AGUINALDO	832,419.00							0.00	832,419.00	821,763.00	10,656.00		10,656.00
1411	CUOTAS IMSS	219,204.00							0.00	219,204.00	168,713.20	50,490.80		50,490.80
1421	CUOTAS PARA LA VIVIENDA	179,802.50							0.00	179,802.50	154,773.85	25,028.65		25,028.65
1431	CUOTAS A PENSIONES	1,048,847.94					-97,381.59		-97,381.59	951,466.35	902,846.91	48,619.44		48,619.44
1432	SISTEMA DE AHORRO PARA EL RETIRO	112,926.72							0.00	112,926.72	102,809.09	10,117.63		10,117.63
1531	FONDO DE RETIRO						81,487.00		81,487.00	81,487.00	5,116.00	76,371.00	76,371.00	0.00
1611	IMPACTO AL SALARIO	282,951.87							0.00	282,951.87	248,745.00	34,206.87		34,206.87
1712	AYUDA DESPENSA	314,988.00					429.00		429.00	315,417.00	315,338.00	79.00		79.00
1713	AYUDA TRANSPORTE	215,526.00					202.50		202.50	215,728.50	215,441.00	287.50		287.50
1715	ESTÍMULO DEL SERVIDOR PÚBLICO	151,514.00					-6,573.50		-6,573.50	144,940.50	136,193.00	8,747.50		8,747.50
CAPÍTULO 2000	**MATERIALES Y SUMINISTROS**	**234,363.00**	**40,000.00**	**290,000.05**	**0.00**	**0.00**	**-425,642.44**	**0.00**	**-425,642.44**	**138,720.61**	**103,257.46**	**35,463.15**	**0.00**	**35,463.15**
2111	MATERIAL PARA OFICINA	40,000.00		25,000.01			-44,220.54		-44,220.54	20,779.47	18,988.01	1,791.46		1,791.46
2121	MATERIALES Y ÚTILES DE IMPRESIÓN	15,000.00		25,000.01			-37,296.13		-37,296.13	2,703.88		2,703.88		2,703.88
2141	MATERIALES, ÚT Y EQ MEN TECNO INFORM	26,000.00		25,000.01			-25,000.01		-25,000.01	26,000.00	19,300.69	6,699.31		6,699.31
2151	MATERIAL IMPRESO E INFORMACIÓN DIGITAL	28,263.00	40,000.00	180,000.00			-225,000.00		-225,000.00	23,263.00	17,726.80	5,536.20		5,536.20
2161	MATERIAL DE LIMPIEZA	11,600.00							0.00	11,600.00	8,552.12	3,047.88		3,047.88
2214	PRODUCTOS ALIMENTICIOS PARA EL PERSON	50,000.00					-23,825.74		-23,825.74	26,174.26	23,783.50	2,390.76		2,390.76
2231	UTENSILIOS PARA EL SERVICIO DE ALIMENT	1,000.00							0.00	1,000.00	149.00	851.00		851.00
2461	MATERIAL ELÉCTRICO Y ELECTRÓNICO	2,500.00							0.00	2,500.00	1,768.96	731.04		731.04
2491	OTROS MATERIALES Y ARTÍCULOS DE CONSTR	2,000.00							0.00	2,000.00		2,000.00		2,000.00
2521	FERTILIZANTES, PESTICIDAD Y OTROS AGROQ	500.00							0.00	500.00		500.00		500.00
2531	MEDICINAS Y PRODUCTOS FARMACÉUTICOS	1,000.00							0.00	1,000.00	281.21	718.79		718.79
2611	COMBUSTIBLES, LUBRICANTES Y ADITIVOS	50,000.00		35,000.02			-68,300.02		-68,300.02	16,700.00	8,329.52	8,370.48		8,370.48
2911	HERRAMIENTAS MENORES	4,500.00							0.00	4,500.00	4,377.65	122.35		122.35
2941	REFACCIONES Y ACC MENORES EQ CÓMPUT	2,000.00					-2,000.00		-2,000.00	0.00		0.00		0.00
CAPÍTULO 3000	**SERVICIOS GENERALES**	**900,804.01**	**0.00**	**309,999.95**	**0.00**	**0.00**	**-217,064.30**	**0.00**	**-217,064.30**	**993,739.66**	**961,650.86**	**32,088.80**	**0.00**	**32,088.80**
3111	SERVICIO ELÉCTRICO	11,000.00					31,346.16		31,346.16	42,346.16	42,926.00	-579.84		-579.84
3121	SERVICIO DE GAS						506.00		506.00	506.00	506.00	0.00		0.00
3131	SERVICIO AGUA POTABLE	5,523.00					1,885.00		1,885.00	7,408.00	7,274.00	134.00		134.00
3141	TELEFONÍA TRADICIONAL	15,000.00					1,894.00		1,894.00	16,894.00	15,693.67	1,200.33		1,200.33
3151	TELEFONÍA CELULAR	3,400.00							0.00	3,400.00	1,977.29	1,422.71		1,422.71
3171	SERVICIO ACCESO INTERNET, REDES Y PROCE	15,600.00							0.00	15,600.00	15,449.26	150.74		150.74
3181	SERVICIO POSTAL	5,000.00							0.00	5,000.00	3,391.60	1,608.40		1,608.40
3221	RENTA DE OFICINAS	535,920.00					-28,710.00		-28,710.00	507,210.00	507,210.00	0.00		0.00
3311	SERV LEGALES, CONTAB, AUDITORIA	35,000.00							0.00	35,000.00	33,060.00	1,940.00		1,940.00
3361	SERVICIOS DE APOYO ADMINISTRATIVO	3,000.00							0.00	3,000.00	1,543.50	1,456.50		1,456.50
3362	SERVICIO IMPRESIÓN DOCTOS Y PAP OFIC	9,881.94					-9,881.94		-9,881.94	0.00		0.00		0.00
3381	SERVICIO DE VIGILANCIA	6,000.00					-1,502.00		-1,502.00	4,498.00	4,498.00	0.00		0.00
3411	SERVICIOS FINANCIEROS Y BANCARIOS	5,500.00							0.00	5,500.00	4,289.68	1,210.32		1,210.32
3451	SEGUROS DE BIENES PATRIMONIALES	42,000.00					-9,088.04		-9,088.04	32,911.96	32,911.96	0.00		0.00
3470	FLETES Y MANIOBRAS						12,278.04		12,278.04	12,278.04	17,400.00	-5,121.96		-5,121.96
3512	MANT Y CONS INMUEBLES PREST SERV PUB	5,000.00					38,881.94		38,881.94	43,881.94	19,516.00	24,365.94		24,365.94
3521	MANT Y CONS MOB Y EQU ADMÓN, EDUC Y	8,000.00		5,000.00			-5,381.64		-5,381.64	7,618.36	6,177.00	1,441.36		1,441.36
3531	INS REP Y MANT EQ CÓMPUTO Y TEC INF	33,000.00					10,681.64		10,681.64	43,681.64	48,131.56	-4,449.92		-4,449.92
3551	MANT Y CONS DE VEHÍCULOS TERRESTRES	9,000.00					28,499.53		28,499.53	37,499.53	42,385.72	-4,886.19		-4,886.19
3571	INST REP Y MANT DE MAQUINARIA	2,000.00							0.00	2,000.00	1,450.00	550.00		550.00
3581	SERVICIO DE LIMPIEZA Y MANEJO DESECHOS	99,300.72					-2,646.16		-2,646.16	96,654.56	96,652.66	1.90		1.90
3591	SERVICIO DE JARDINERÍA Y FUMIGACIÓN	500.00					1,820.00		1,820.00	2,320.00	2,320.00	0.00		0.00
3611	DIFUSIÓN POR RADIO, TELEVISIÓN Y OTROS			49,999.99			-49,999.99		-49,999.99	0.00		0.00		0.00
3631	SERVICIOS DE CREATIVIDAD, PREPRODUCCIÓN			10,000.01			-10,000.01		-10,000.01	0.00		0.00		0.00
3711	PASAJES AEREOS NACIONALES	5,240.88		49,999.99			-45,588.87		-45,588.87	9,652.00	9,652.00	0.00		0.00
3721	PASAJES TERRESTRES NACIONALES	4,000.00		4,999.98			-4,999.98		-4,999.98	4,000.00	834.00	3,166.00		3,166.00
3751	VIÁTICOS EN EL PAÍS	36,937.47		189,999.98			-189,999.98		-189,999.98	36,937.47	31,622.98	5,314.49		5,314.49
3791	OTROS SERVICIOS DE TRASLADO Y HOSPEDA	3,000.00							0.00	3,000.00	661.99	2,338.01		2,338.01
3831	CONGRESOS Y CONVENCIONES						13,334.00		13,334.00	13,334.00	12,507.99	826.01		826.01
3921	OTROS IMPUESTOS Y DERECHOS	2,000.00					-392.00		-392.00	1,608.00	1,608.00	0.00		0.00
CAPÍTULO 5000	**BIENES MUEBLES E INMUEBLES**	**0.00**	**50,000.00**	**0.00**	**0.00**	**0.00**	**-15,375.32**	**0.00**	**-15,375.32**	**34,624.68**	**43,624.68**	**-9,000.00**	**0**	**-9,000.00**
5151	EQUIPO DE CÓMPUTO		50,000.00				-15,375.32		-15,375.32	34,624.68	34,624.68	0.00		0.00
5191	OTROS MOBILIARIOS Y EQUIPO ADMINISTRACIÓN								0.00	0.00	9,000.00	-9,000.00		-9,000.00
	TOTAL	**9,536,114.00**	**272,022.44**	**600,000.00**	**94,597.24**	**18,497.41**	**0.00**	**0.00**	**0.00**	**10,521,231.09**	**10,353,095.05**	**168,136.04**	**76,371.00**	**91,765.04**

CON TRANSFERENCIAS

C O M I S I Ó N D E A R B I T R A J E M É D I C O

CAMEJAL

AJUSTES PRESUPUESTALES A DICIEMBRE 2018

CAPÍTULO	CLASIFICADOR	PRESUPUESTO ASIGNADO	REMANENTE 2017	RECURSO EXTRAORDINARIO SEPAF	DEVOLUCIÓN RECURSO FALTANTE 2017 SEPAF	DEPÓSITO ASEGURADORA	TRANSFERENCIAS APROBADAS	TRANSFERENCIAS PROPUESTAS	TOTAL TRANSFERENCIAS	PRESUPUESTO AJUSTADO	PRESUPUESTO EJERCIDO	PRESUPUESTO POR EJERCER	PRESUPUESTO COMPROMETIDO	PRESUPUESTO POR EJERCER
	DEPÓSITO EN GARANTÍA SIMÓN BOLÍVAR										27,000.00	-27,000.00		-27,000.00
CAPÍTULO 1000	**SERVICIOS PERSONALES**	**8,400,946.99**	**182,022.44**	**0.00**	**94,597.24**	**18,497.41**	**658,082.06**	**0.00**	**658,082.06**	**9,354,146.14**	**9,217,562.05**	**136,584.09**	**76,371.00**	**60,213.09**
1131	SUELDOS	4,959,525.06	0.00		94,597.24		758,836.50	128,405.20	887,241.70	5,941,364.00	5,941,364.00	0.00		0.00
1211	HONORARIOS ASIMILABLES A SALARIOS		182,022.44			18,497.41	-78,917.85		-78,917.85	121,602.00	121,602.00	0.00		0.00
1321	PRIMA VACACIONAL	83,241.90					0.00	-80.00	-80.00	83,161.90	82,857.00	304.90		304.90
1322	AGUINALDO	832,419.00	0.00				0.00	-10,656.00	-10,656.00	821,763.00	821,763.00	0.00		0.00
1411	CUOTAS IMSS	219,204.00	0.00				0.00	-50,490.80	-50,490.80	168,713.20	168,713.20	0.00		0.00
1421	CUOTAS PARA LA VIVIENDA	179,802.50	0.00				0.00	-23,930.84	-23,930.84	155,871.66	154,773.85	1,097.81		1,097.81
1431	CUOTAS A PENSIONES	1,048,847.94	0.00				-97,381.59	-43,327.56	-140,709.15	908,138.79	902,846.91	5,291.88		5,291.88
1432	SISTEMA DE AHORRO PARA EL RETIRO	112,926.72	0.00				0.00		0.00	112,926.72	102,809.09	10,117.63		10,117.63
1531	FONDO DE RETIRO						81,487.00		81,487.00	81,487.00	5,116.00	76,371.00	76,371.00	0.00
1611	IMPACTO AL SALARIO	282,951.87	0.00				0.00		0.00	282,951.87	248,745.00	34,206.87		34,206.87
1712	AYUDA DESPENSA	314,988.00	0.00				429.00	80.00	509.00	315,497.00	315,338.00	159.00		159.00
1713	AYUDA TRANSPORTE	215,526.00	0.00				202.50		202.50	215,728.50	215,441.00	287.50		287.50
1715	ESTÍMULO DEL SERVIDOR PÚBLICO	151,514.00	0.00				-6,573.50		-6,573.50	144,940.50	136,193.00	8,747.50		8,747.50
CAPITULO 2000	**MATERIALES Y SUMINISTROS**	**234,363.00**	**40,000.00**	**290,000.05**	**0.00**	**0.00**	**-425,642.44**	**-20,455.88**	**-446,098.32**	**118,264.73**	**103,257.46**	**15,007.27**	**0.00**	**15,007.27**
2111	MATERIAL PARA OFICINA	40,000.00	0.00	25,000.01			-44,220.54	-1,791.46	-46,012.00	18,988.01	18,988.01	0.00		0.00
2121	MATERIALES Y ÚTILES DE IMPRESIÓN	15,000.00		25,000.01			-37,296.13	-2,542.46	-39,838.59	161.42	0.00	161.42		161.42
2141	MATERIALES, ÚT Y EQ MEN TECNOL INFORM	26,000.00	0.00	25,000.01			-25,000.01	-2,000.00	-27,000.01	24,000.00	19,300.69	4,699.31		4,699.31
2151	MATERIAL IMPRESO E INFORMACIÓN DIGITAL	28,263.00	40,000.00	180,000.00			-225,000.00	-5,121.96	-230,121.96	18,141.04	17,726.80	414.24		414.24
2161	MATERIAL DE LIMPIEZA	11,600.00	0.00				0.00	-629.52	-629.52	10,970.48	8,552.12	2,418.36		2,418.36
2214	PRODUCTOS ALIMENTICIOS PARA EL PERSON	50,000.00	0.00				-23,825.74		-23,825.74	26,174.26	23,783.50	2,390.76		2,390.76
2231	UTENSILIOS PARA EL SERVICIO DE ALIMENT	1,000.00					0.00		0.00	1,000.00	149.00	851.00		851.00
2461	MATERIAL ELÉCTRICO Y ELECTRÓNICO	2,500.00					0.00		0.00	2,500.00	1,768.96	731.04		731.04
2491	OTROS MATERIALES Y ARTÍCULOS DE CONSTR	2,000.00					0.00		0.00	2,000.00	0.00	2,000.00		2,000.00
2521	FERTILIZANTES, PESTICIDAS Y OTROS AGROQ	500.00					0.00		0.00	500.00	0.00	500.00		500.00
2531	MEDICINAS Y PRODUCTOS FARMACÉUTICOS	1,000.00					0.00		0.00	1,000.00	281.21	718.79		718.79
2611	COMBUSTIBLES, LUBRICANTES Y ADITIVOS	50,000.00		35,000.02			-68,300.02	-8,370.48	-76,670.50	8,329.52	8,329.52	0.00		0.00
2911	HERRAMIENTAS MENORES	4,500.00					0.00		0.00	4,500.00	4,377.65	122.35		122.35
2941	REFACCIONES Y ACC MENORES EQ CÓMPUT	2,000.00					-2,000.00		-2,000.00	0.00	0.00	0.00		0.00
CAPITULO 3000	**SERVICIOS GENERALES**	**900,804.01**	**0.00**	**309,999.95**	**0.00**	**0.00**	**-217,064.30**	**11,455.88**	**-205,608.42**	**1,005,195.54**	**961,650.86**	**43,544.68**	**0.00**	**43,544.68**
3111	SERVICIO ELÉCTRICO	11,000.00					31,346.16	579.84	31,926.00	42,926.00	42,926.00	0.00		0.00
3121	SERVICIO DE GAS						506.00		506.00	506.00	506.00	0.00		0.00
3131	SERVICIO AGUA POTABLE	5,523.00	0.00				1,885.00		1,885.00	7,408.00	7,274.00	134.00		134.00
3141	TELEFONÍA TRADICIONAL	15,000.00					1,894.00		1,894.00	16,894.00	15,693.67	1,200.33		1,200.33
3151	TELEFONÍA CELULAR	3,400.00					0.00		0.00	3,400.00	1,977.29	1,422.71		1,422.71
3171	SERVICIO ACCESO INTERNET, REDES Y PROCE	15,600.00					0.00		0.00	15,600.00	15,449.26	150.74		150.74
3181	SERVICIO POSTAL	5,000.00	0.00				0.00	-579.84	-579.84	4,420.16	3,391.60	1,028.56		1,028.56
3221	RENTA DE OFICINAS	535,920.00					-28,710.00		-28,710.00	507,210.00	507,210.00	0.00		0.00
3311	SERV LEGALES, CONTAB, AUDITORIA	35,000.00					0.00		0.00	35,000.00	33,060.00	1,940.00		1,940.00
3361	SERVICIO DE APOYO ADMINISTRATIVO	3,000.00					0.00		0.00	3,000.00	1,543.50	1,456.50		1,456.50
3362	SERVICIO IMPRESIÓN DOCTOS Y PAP OFIC	9,881.94					-9,881.94		-9,881.94	0.00	0.00	0.00		0.00
3381	SERVICIO DE VIGILANCIA	6,000.00					-1,502.00		-1,502.00	4,498.00	4,498.00	0.00		0.00
3411	SERVICIOS FINANCIEROS Y BANCARIOS	5,500.00					0.00		0.00	5,500.00	4,289.68	1,210.32		1,210.32
3451	SEGUROS DE BIENES PATRIMONIALES	42,000.00					-9,088.04		-9,088.04	32,911.96	32,911.96	0.00		0.00
3470	FLETES Y MANIOBRAS						12,278.04	5,121.96	17,400.00	17,400.00	17,400.00	0.00		0.00
3512	MANT Y CONS INMUEBLES PREST SERV PUB	5,000.00					38,881.94		38,881.94	43,881.94	19,516.00	24,365.94		24,365.94
3521	MANT Y CONS MOB Y EQU ADMÓN, EDUC Y	8,000.00		5,000.00			-5,381.64		-5,381.64	7,618.36	6,177.00	1,441.36		1,441.36
3531	INS REP Y MANT EQ CÓMPUTO Y TEC INF	33,000.00					10,681.64	4,449.92	15,131.56	48,131.56	48,131.56	0.00		0.00
3551	MANT Y CONS DE VEHÍCULOS TERRESTRES	9,000.00					28,499.53	5,600.00	34,099.53	43,099.53	42,385.72	713.81		713.81
3571	INST REP Y MANT DE MAQUINARIA	2,000.00					0.00	-550.00	-550.00	1,450.00	1,450.00	0.00		0.00
3581	SERVICIO DE LIMPIEZA Y MANEJO DESECHOS	99,300.72					-2,646.16		-2,646.16	96,654.56	96,652.66	1.90		1.90
3591	SERVICIO DE JARDINERÍA Y FUMIGACIÓN	500.00					1,820.00		1,820.00	2,320.00	2,320.00	0.00		0.00
3611	DIFUSIÓN POR RADIO, TELEVISIÓN Y OTROS	0.00		49,999.99			-49,999.99		-49,999.99	0.00		0.00		0.00
3631	SERVICIOS DE CREATIVIDAD, PREPRODUCCIÓ	0.00		10,000.01			-10,000.01		-10,000.01	0.00		0.00		0.00
3711	PASAJES AÉREOS NACIONALES	5,240.88		49,999.99			-45,588.87		-45,588.87	9,652.00	9,652.00	0.00		0.00
3721	PASAJES TERRESTRES NACIONALES	4,000.00		4,999.98			-4,999.98	-3,166.00	-8,165.98	834.00	834.00	0.00		0.00
3751	VIÁTICOS EN EL PAÍS	36,937.47		189,999.98			-189,999.98		-189,999.98	36,937.47	31,622.98	5,314.49		5,314.49
3791	OTROS SERVICIOS DE TRASLADO Y HOSPEDA	3,000.00					0.00		0.00	3,000.00	661.99	2,338.01		2,338.01
3831	CONGRESOS Y CONVENCIONES						13,334.00		13,334.00	13,334.00	12,507.99	826.01		826.01
3921	OTROS IMPUESTOS Y DERECHOS	2,000.00					-392.00		-392.00	1,608.00	1,608.00	0.00		0.00
CAPÍTULO 5000	**BIENES MUEBLES E INMUEBLES**	**0.00**	**50,000.00**	**0.00**	**0.00**	**0.00**	**-15,375.32**	**9,000.00**	**-6,375.32**	**43,624.68**	**43,624.68**	**0.00**	**0**	**0**
5151	EQUIPO DE CÓMPUTO		50,000.00				-15,375.32		-15,375.32	34,624.68	34,624.68	0.00		0.00
5191	OTROS MOBILIARIOS Y EQUIPOS DE ADMINISTRACIÓN							9,000.00	9,000.00	9,000.00	9,000.00	0.00		0.00
	TOTAL	**9,536,114.00**	**272,022.44**	**600,000.00**	**94,597.24**	**18,497.41**	**0.00**	**0.00**	**0.00**	**10,521,231.09**	**10,353,095.05**	**168,136.04**	**76,371.00**	**91,765.04**

RELACIÓN DE TRANSFERENCIAS DE CAPÍTULO Y CONCEPTOS AL MES DE DICIEMBRE 2018

DE LA PARTIDA	MONTO	SE TRANSFIERE A LA PARTIDA
1321 PRIMA VACACIONAL	27,000.00	DEPÓSITO ARRENDAMIENTO CASA SIMÓN BOLÍVAR 420
1322 AGUINALDO	80.00	1712 AYUDA DESPENSA
1411 CUOTAS IMSS	10,656.00	1131 SUELDOS
1421 CUOTAS VIVIENDA	50,490.80	1131 SUELDOS
1431 CUOTA PENSIONES	23,930.84	1131 SUELDOS
3181 SERVICIO POSTAL	43,327.56	1131 SUELDOS
2121 MATERIALES Y ÚTILES IMPRESIÓN	579.84	3111 SERVICIO ELÉCTRICO
2121 MATERIALES Y ÚTILES IMPRESIÓN	2,449.92	3531 INSTALACIÓN, REPARACIÓN Y MANTENIMIENT EQ CÓMPUTO Y TEC INF
2141 MATERIALES Y ÚTILES EQUIPO MENOR TECNOLOGÍAS	92.54	3551 MANT Y CONS DE VEHÍCULOS TERRESTRES
2151 MATERIAL IMPRESO E IMPRESIÓN DIGITAL	2,000.00	3531 INSTALACIÓN, REPARACIÓN Y MANTENIMIENT EQ CÓMPUTO Y TEC INF
2161 MATERIAL DE LIMPIEZA	5,121.96	3470 FLETES Y MANIOBRAS
2611 COMBUSTIBLES	629.52	5191 OTROS MOBILIARIOS Y EQUIPO DE ADMINISTRACIÓN
3721 PASAJES TERRESTRES	8,370.48	5191 OTROS MOBILIARIOS Y EQUIPO DE ADMINISTRACIÓN
2111 MATERIAL PARA OFICINA	3,166.00	3551 MANT Y CONS DE VEHÍCULOS TERRESTRES
3571 INST REP Y MANT DE MAQUINARIA	1,791.46	3551 MANT Y CONS DE VEHÍCULOS TERRESTRES
Total	550.00	3551 MANT Y CONS DE VEHÍCULOS TERRESTRES
	180,236.92	

INSTITUCIÓN	NOMBRE	FIRMA	REPRESENTANTE	FIRMA
COMISIÓN DE ARBITRAJE MÉDICO DEL ESTADO DE JALISCO	DR. SALVADOR CHAVEZ RAMIREZ			
SECRETARIA DE SALUD JALISCO	DR. FERNANDO PETERSEN ARANGUREN		DR. JOSÉ MARIO MÁRQUEZ AMEZCUA	
UNIVERSIDAD DE GUADALAJARA	DR. MIGUEL ANGEL NAVARRO NAVARRO		DR. JAIME FEDERICO ANDRADE VILLANUEVA	
UNIVERSIDAD AUTÓNOMA DE GUADALAJARA	Lic. ANTONIO LEAÑO REYES		DR. ADALBERTO VAZQUEZ GARCÍA	
ASOCIACIÓN MÉDICA DE JALISCO, COLEGIO MÉDICO, A.C.	DR. RAFAEL SANTANA ORTIZ		Dra. M.A. Ópe Galván Sahagún	
FEDERACIÓN JALISCIENSE DE COLEGIOS, ASOCIACIONES Y ACADEMIAS DE PROFESIONISTAS	PSIG. JOSÉ DE JESUS GUTIERREZ RODRIGUEZ		DR. JOSÉ LUIS GARCÍA RAMOS	
FEDERACIÓN DE COLEGIOS DE PROFESIONISTAS DEL ESTADO DE JALISCO	DR. JORGE ADRIÁN CHUCK SEPÚLVEDA			
CONSEJO COORDINADOR DE COLEGIOS DE PROFESIONISTAS	MTRO.GUILLERMO SURO CEDANO		DR. JAIME GUILLERMO GONZÁLEZ GÁMEZ	
INSTITUTO MEXICANO DEL SEGURO SOCIAL	DR. MARCELO CASTILLERO MANZANO		L.C.P. MARTHA PATRICIA SANTIAGO GONZALEZ	
INSTITUTO DE SEGURIDAD Y SERVICIO SOCIAL DE LOS TRABAJADORES DEL ESTADO	MTRO. FLAVIO HUMBERTO BERNAL QUEZADA		DR. DANIEL OJEDA TORRES	
COMISIÓN DE HIGIENE Y SALUD PÚBLICA DEL CONGRESO DEL ESTADO DE JALISCO	DR. ARTURO LEMUS HERRERA			

RELACIÓN DE ACTIVOS FIJOS PARA AUTORIZACIÓN DE BAJAS POR EL CONSEJO DE LA COMISIÓN DE ARBITRAJE MÉDICO DEL ESTADO DE JALISCO.

Se les solicita su autorización para dar de baja unos activos fijos, puesto que ya no tienen ninguna función para la CAMEJAL, se entregarán a la Sría de Administración. A continuación se relacionan dichos bienes:

FECHA DE COMPRA	DESCRIPCIÓN	ESTADO	CÓDIGO	COSTO
15 DICIEMBRE 2011	SILLA ERGONÓMICA PIEL	Rota	PE-AM-16-01-01-065-007	2,240.52
19 SEPTIEMBRE 2007	TELÉFONO KX-TG2820 INALÁMBRICO 2.4 GHZ PANAS	Inservible	PE-AM-16-03-09-012-003	715.00
SUMA				$ 2,955.52

INSTITUCIÓN	TITULAR	FIRMA	REPRESENTANTE	FIRMA
COMISIÓN DE ARBITRAJE MÉDICO DEL ESTADO DE JALISCO	DR. SALVADOR CHAVEZ RAMIREZ			
SECRETARIA DE SALUD JALISCO	DR. FERNANDO PETERSEN ARANGUREN		DR. JOSÉ MARIO MÁRQUEZ AMEZCUA	
UNIVERSIDAD DE GUADALAJARA	DR. MIGUEL ANGEL NAVARRO NAVARRO		DR. JAIME FEDERICO ANDRADE VILLANUEVA	
UNIVERSIDAD AUTÓNOMA DE GUADALAJARA	Lic. ANTONIO LEAÑO REYES		DR. ADALBERTO VÁZQUEZ GARCÍA	
ASOCIACIÓN MÉDICA DE JALISCO, COLEGIO MÉDICO, A.C.	Dr. RAFAEL SANTANA ORTIZ		Dra. Lupita Galván Sahagún	
FEDERACIÓN JALISCIENSE DE COLEGIOS, ASOCIACIONES Y ACADEMIAS DE PROFESIONISTAS	PSIG. JOSÉ DE JESUS GUTIERREZ RODRIGUEZ		DR. JOSÉ LUIS GARCÍA RAMOS	
FEDERACIÓN DE COLEGIOS DE PROFESIONISTAS DEL ESTADO DE JALISCO	DR. JORGE ADRIÁN CHUCK SEPÚLVEDA			
CONSEJO COORDINADOR DE COLEGIOS DE PROFESIONISTAS	MTRO.GUILLERMO SURO CEDANO		DR. JAIME GUILLERMO GONZÁLEZ GÁMEZ	
INSTITUTO MEXICANO DEL SEGURO SOCIAL	DR. MARCELO CASTILLERO MANZANO		L.C.P MARTHA PATRICIA SANTIAGO GONZALEZ	
INSTITUTO DE SEGURIDAD Y SERVICIO SOCIAL DE LOS TRABAJADORES DEL ESTADO	MTRO. FLAVIO HUMBERTO BERNAL QUEZADA		DR. DANIEL OJEDA TORRES	
COMISIÓN DE HIGIENE Y SALUD PÚBLICA DEL CONGRESO DEL ESTADO DE JALISCO	DR. ARTURO LEMUS HERRERA			

Punto 5.

Informe Bimestral 2018 (nov-dic) de la Unidad de Transparencia Interna (UT)

CAMEJAL

itei

Titular de la Unidad: Lic. Fernando García Escalera, Abogado Conciliador.

Actividades relevantes de la Unidad:

1.- Se dio contestación en tiempo y forma a todas y cada una de las solicitudes de información pública que se generaron en el bimestre.
2.- Se realizo (acorde a la normativa) la actualización (posible) de información en la plataforma de las páginas de Transparencia del Gobierno del Estado de Jalisco, adecuando contenidos a la Ley de Transparencia y Acceso a la Información Pública del Estado de Jalisco y sus Municipios.
3.-Se dio seguimiento a un Recurso de Revisión interpuesto por un usuario.

I. SOLICITUDES RECIBIDAS UT NOV- DIC 2018

SOLICITUDES DE INFORMACIÓN RECIBIDAS	
1.1. Medio de presentación	
1.1.1. Solicitud personal	0
1.1.2. Vía Infomex	13
1.1.3. Vía electrónica distinta a Infomex	0
1.1.4. Remitidas por el ITEI	0
Total de solicitudes recibidas	14
1.2. Incompetencias	
1.2.1. Solicitudes Remitidas / Prevenciones	1
Total de solicitudes de información para resolución (Total medio de presentación - Incompetencias)	12

FUENTE: Unidad de Transparencia CAMEJAL

II. SOLICITUDES RESUELTAS UT NOV-DIC 2018

SOLICITUDES DE INFORMACIÓN RESUELTAS	
Sentido	**Resueltas**
2.1. Afirmativa	12
2.2. Afirmativa parcial	
2.2.1. Por tratarse de información reservada	0
2.2.2. Por tratarse de información confidencial	0
2.2.3. Por inexistencia	0
2.3. Improcedente	
2.3.1. Por tratarse de información reservada	0
2.3.2. Por tratarse de información confidencial	0
2.3.3. Por inexistencia	0
2.3.4. Rechazada por no cumplir con los requisitos de ley	0
2.3.5. Es ajena al ejercicio del derecho de acceso a la información en CAMEJAL	0
Total de solicitudes resueltas	12

FUENTE: Unidad de Transparencia CAMEJAL.

III. TIPO DE INFORMACIÓN SOLICITADA UT NOV-DIC 2018

CLASIFICACIÓN DE LA INFORMACIÓN SOLICITADA	
3.1. Libre acceso	
3.1.1. Fundamental	1
3.1.2. Ordinaria	11
3.2. Protegida	
3.2.1. Reservada	0
3.2.2. Confidencial	0
Total	12

FUENTE: Unidad de Transparencia CAMEJAL

IV. MEDIOS DE ACCESO A LA INFORMACIÓN UT NOV-DIC 2018

CLASIFICACIÓN DE ACCESO A LA INFORMACIÓN	
4.1. Consulta directa personal	0
4.2. Consulta directa electrónica	0
4.3. Reproducción de documentos	0
4.4. Elaboración de informes específicos	12
4.5. Combinación de las anteriores	0
Total	12

FUENTE: Unidad de Transparencia CAMEJAL

Nota: Como procedimiento ordinario se realiza la actualización de la pagina Web de este Sujeto Obligado.

Punto 5.

Informe Semestral 2018 (julio-diciembre) de la Unidad de Transparencia Interna (UT)

CAMEJAL

itei

Titular de la Unidad: Lic. Fernando García Escalera, Abogado Conciliador.

Actividades relevantes de la Unidad:

1.- Se dio contestación en tiempo y forma a todas y cada una de las solicitudes de información pública que se generaron en el semestre.
2.- Se realizo (acorde a la normativa) la actualización de información en la plataforma de las páginas de Transparencia del Gobierno del Estado de Jalisco, adecuando contenidos a la Ley de Transparencia y Acceso a la Información Pública del Estado de Jalisco y sus Municipios.
3.-Se participo en el Comité de Transparencia y como Secretario Técnico de dicho Comité, se elaboraron las actas y documentos necesarios.
4.-Se logro el sexto puesto en el ranking de 100 sujetos obligados a los que se les realizo una evalucion diagnostica.

I. **SOLICITUDES RECIBIDAS UT JUL-DIC 2018**

SOLICITUDES DE INFORMACIÓN RECIBIDAS	
1.1. Medio de presentación	
1.1.1. Solicitud personal	0
1.1.2. Vía Infomex	33
1.1.3. Vía electrónica distinta a Infomex	13
1.1.4. Remitidas por el ITEI	0
Total de solicitudes recibidas	46
1.2. Incompetencias	
1.2.1. Solicitudes remitidas al ITEI/ Prevenciones	2
Total de solicitudes de información para resolución (Total medio de presentación - Incompetencias)	44

FUENTE: Unidad de Transparencia CAMEJAL

II. SOLICITUDES RESUELTAS UT JUL-DIC 2018

SOLICITUDES DE INFORMACIÓN RESUELTAS	
Sentido	**Resueltas**
2.1. Afirmativa	42
2.2. Afirmativa parcial	
2.2.1. Por tratarse de información reservada	0
2.2.2. Por tratarse de información confidencial	0
2.2.3. Por inexistencia	1
2.3. Improcedente	
2.3.1. Por tratarse de información reservada	0
2.3.2. Por tratarse de información confidencial	0
2.3.3. Por inexistencia	1
2.3.4. Rechazada por no cumplir con los requisitos de ley	0
2.3.5. Es ajena al ejercicio del derecho de acceso a la información en CAMEJAL	0
Total de solicitudes resueltas	44

FUENTE: Unidad de Transparencia CAMEJAL.

III. TIPO DE INFORMACIÓN SOLICITADA UT JUL- DIC 2018

CLASIFICACIÓN DE LA INFORMACIÓN SOLICITADA	
3.1. Libre acceso	
3.1.1. Fundamental	23
3.1.2. Ordinaria	20
3.2. Protegida	
3.2.1. Reservada	0
3.2.2. Confidencial	1
Total	44

FUENTE: Unidad de Transparencia CAMEJAL

IV. MEDIOS DE ACCESO A LA INFORMACIÓN UT JUL-DIC 2018

CLASIFICACIÓN DE ACCESO A LA INFORMACIÓN	
4.1. Consulta directa personal	0
4.2. Consulta directa electrónica	0
4.3. Reproducción de documentos	0
4.4. Elaboración de informes específicos	43
4.5. Combinación de las anteriores	1
Total	44

FUENTE: Unidad de Transparencia CAMEJAL

Nota: Como procedimiento ordinario se realiza la actualización de la pagina Web de este Sujeto Obligado, no obstante lo anterior, el ultimo bimestre de 2018 e inicio del 2019, el proceso ha sido más complejo en virtud del cambio de domicilio de nuestras instalaciones, no obstante con la colaboración de todo el personal de la CAMEJAL hemos mantenido calificaciones superiores a los 96 puntos y la evaluación es satisfactoria.

Jalisco

CAME

CASOS RESUELTOS 2018

ORIENTACIONES • 302	**ASESORÍAS** • 179
GESTIONES • 194	**QUEJAS** • 141
OPINIONES TÉCNICAS EMITIDAS • 15	**EXPEDIENTILLOS RECIBIDOS** • 43

Productividad en la comunicación con la población:

- ✓ 1839 sesiones en el año.
- ✓ 1284 personas que presencialmente se atendieron.
- ✓ 830 Quejosos atendidos: 445 mujeres y 385 hombres.

Extensión y Difusión Enero –Diciembre 2018

- ✓ 5303 asistentes a Conferencias
- ✓ 2004 spots de tv gratuitos.
- ✓ 39 programas de radio Arvisa.
- ✓ 14 programas de radio CUCEI.
- ✓ 600 seguidores en Facebook.
- ✓ 13276 spots en la radio.

En cuanto a los promocionales entregados:

- ➢ 1379 Dípticos: ¿Cómo resolver en definitiva mi queja?
- ➢ 1799 Cartillas: Derechos Generales de los Pacientes y Derechos Generales de los Profesionales de la Salud.
- ➢ 651 Libros: Herramientas Básicas para una Práctica Médica Segura.
- ➢ 70 Carteles.
- ➢ 542 segundo dípticos: Servicios que brinda la Camejal

Secretaría de la Hacienda Pública

Pedro Moreno #281,
Col. Centro. C.P. 44100.
Guadalajara, Jalisco.

Lic. Raúl Hdz. A.
Para su atención inmediata
y seguimiento

COMISIÓN DE ARBITRAJE MÉDICO
HORA 10:20
FEB. 11 2019
RECIBIO

Secretaría de la Hacienda Pública
Despacho del Secretario
SHP/0058-05-022/2019

Guadalajara, Jalisco a 07 de enero de 2019

Recibo Of. sin Anexos

Dr. Salvador Chávez Ramírez
Comisión de Arbitraje Médico del Estado de Jalisco
Presente

Por medio del presente hago de su conocimiento que el H. Congreso del Estado aprobó el Presupuesto de Egresos del Gobierno del Estado de Jalisco correspondiente al ejercicio fiscal 2019, mediante Decreto número 27225/LXII/18, publicado el 22 de diciembre de 2018 y sus anexos el día 25 del mismo mes. En dicha publicación quedó establecido el presupuesto que el Organismo a su cargo podrá ejercer y cuyo monto asciende a la cantidad de: **$9,536,114.00 (Nueve millones quinientos treinta y seis mil ciento catorce pesos 00/100 M.N.)**, el cual deberá apegarse a la normatividad presupuestal y programática correspondiente, bajo los principios de racionalidad, disciplina presupuestaria, transparencia y austeridad, todos ellos instruidos como mecanismos eficientes y eficaces del control del gasto público por el C. del Gobernador del Estado de Jalisco.

La distribución del presupuesto por Objeto de Gasto y Fuente de Financiamiento es de la siguiente manera:

UP	UR	PARTIDA	Dest.	CONCEPTO	SUBFUENTE	CONCEPTO SUBFUENTE	IMPORTE
Comisión de Arbitraje Médico del Estado de Jalisco							
05	022	4151	00	Transferencias internas otorgadas a entidades paraestatales no empresariales y no financieras para servicios personales	11110019	Recursos Fiscales	8,400,947
05	022	4152	00	Transferencias internas otorgadas a entidades paraestatales no empresariales y no financieras para materiales y suministros	11110019	Recursos Fiscales	144,900
05	022	4153	00	Transferencias internas otorgadas a entidades paraestatales no empresariales y no financieras para servicios generales	11110019	Recursos Fiscales	990,267
TOTAL UNIDAD RESPONSABLE							9,536,114

El presupuesto se conforma de los siguientes Programas Presupuestarios:

U.R.	Clave Programa	Progama Presupuestario	Monto
Comisión de Arbitraje Médico del Estado de Jalisco	191	Atención del conflicto médico paciente	9,536,114
		Total Comisión de Arbitraje Médico del Estado de Jalisco	9,536,114

Jalisco
GOBIERNO DEL ESTADO

Secretaría de la Hacienda Pública

Pedro Moreno #281,
Col. Centro. C.P. 44100.
Guadalajara, Jalisco.

Le hacemos hincapié del cuidado en el ejercicio de los recursos de su presupuesto con respecto a la fuente de financiamiento, los recursos federales, créditos u otros, estarán sujetos a normatividad específica y/o reglas de operación

Podrá tener acceso a mayor detalle del presupuesto asignado a su dependencia y en general al Presupuesto de Egresos 2019 para el Estado de Jalisco en el siguiente enlace: periodicooficial.jalisco.gob.mx en sus respectivas publicaciones; así como consultar en el Sistema Integral de Información Financiera SIIF; adicionalmente, anexo al presente escrito encontrará disco compacto el cual contiene diversos archivos digitales, que entre otros encontrará las Matrices de Indicadores de Resultados y las ficha de indicadores respectivos, que se le hacen llegar con el propósito de que sean conocidos por Usted y el personal a su cargo para llevar un control eficiente del Gasto Público.

Resulta primordial citarle el artículo Tercero Transitorio del Decreto de Presupuesto de Egresos para el año 2019, que a la letra señala *"Con base en el presupuesto aprobado en el presente Decreto para las entidades públicas del Sector Paraestatal del Poder Ejecutivo, Órganos Autónomos, Poder Legislativo y Poder Judicial, dichos entes tendrán las obligaciones que establece la Ley de Disciplina Financiera de las Entidades Federativas y los Municipios, para tal efecto a fin de que se mantenga un balance presupuestario sostenible, solo podrán comprometer recursos con cargo al presupuesto autorizado, contando previamente con la suficiencia presupuestaria, igualmente tendrán la obligación de cumplir con lo establecido por la Ley General de Contabilidad Gubernamental"*.

Así también se le informa que la transferencia de recursos que se realice por el mes de enero del 2019, será por una 12va. parte del presupuesto autorizado, y para estar en condiciones de realizar la entrega de recursos del mes de febrero, será necesario recibir con antelación por parte de ustedes, la siguiente información validada por su junta de gobierno y/o por su máxima autoridad administrativa en los formatos que se anexan, misma que deberá estar ajustada a los montos autorizados:

- ✓ Distribución a detalle de los recursos por objeto del gasto de cada partida en cada uno de los Programas Presupuestarios y sus componentes
- ✓ Organigrama funcional.
- ✓ Plantilla de personal por niveles, categorías, sueldo base y todos los conceptos adicionales del costo de cada plaza.
- ✓ Calendarización mensual de recursos por Programa Presupuestario debidamente justificada si las ministraciones requeridas difieren las doceavas partes.
- ✓ Calendarización mensual de recursos por obra para el caso de Inversión pública, la cual deberá de considerar el calendario de ejecución de la obra.

Secretaría de la Hacienda Pública

Pedro Moreno #281,
Col. Centro. C.P. 44100.
Guadalajara, Jalisco.

De igual manera, en apego a lo estipulado en el artículo 27 del Decreto que aprueba el Presupuesto para el presente año, los organismos Públicos Descentralizados deberán de reintegrar a la Secretaría de la Hacienda Pública a más tardar el 15 de enero de 2020, los recursos presupuestales que durante el ejercicio fiscal 2019 se les hubiera transferido y que al 31 de diciembre no se encuentren debidamente ejercidos, devengados o comprometidos.

Le solicito que, mediante oficio, nos designe al Responsable del Seguimiento de su Presupuesto, para que, en coordinación con la Dirección General de Programación, Presupuesto y Evaluación del Gasto Público, podamos atender las dudas y trámites relacionadas con el tema, en las extensiones 31658, 33366 o 33374.

Sin otro particular, quedo a sus órdenes.

Atentamente

Secretaría de la Hacienda Pública

C.P.C. Juan Partida Morales
Secretario de la Hacienda Pública

c.c.p.
Mtro. Enrique Alfaro Ramírez. - Gobernador Constitucional del Estado de Jalisco, Para su superior conocimiento.
Mtro. Hugo Luna Vázquez. - Jefe de Gabinete. - Para su conocimiento
Titular de la Coordinación General Estratégica de Desarrollo Social. - Mismo fin
Lic. Gloria Judith Ley Angulo. - Directora General de Programación, Presupuesto y Evaluación del Gasto Público de Secretaría de la Hacienda Pública. - Mismo fin
Archivo*

gjla/jghg/mmd/adt/cca/jadr/sao

PRESUPUESTO DE EGRESOS 2019
CALENDARIZACION DE RECURSOS

COMISIÓN DE ARBITRAJE MÉDICO DEL ESTADO DE JALISCO
DEPENDENCIA / ORGANISMO

ATENCIÓN DEL CONFLICTO MÉDICO-PACIENTE EN EL ESTADO DE JALISCO
PROYECTO ó PROCESO

CASOS RESUELTOS
COMPONENTE

PARTIDA	DESCRIPCIÓN	IMPORTE ANUAL	CALENDARIZACIÓN											
			Enero	Febrero	Marzo	Abril	Mayo	Junio	Julio	Agosto	Septiembre	Octubre	Noviembre	Diciembre
1131	SUELDOS	3,670,686.20	380,024.19	380,024.07	318,832.07	380,024.07	380,024.07	380,024.07	301,671.79	291,190.50	289,414.44	412,062.59	157,394.34	
1321	PRIMA VACACIONAL	51,192.00			51,192.00									
1322	AGUINALDO	511,921.75											231,844.32	280,077.43
1411	CUOTAS IMSS	159,600.00	13,300.00	13,300.00	13,300.00	13,300.00	13,300.00	13,300.00	13,300.00	13,300.00	13,300.00	13,300.00	13,300.00	13,300.00
1421	CUOTAS PARA LA VIVIENDA	110,575.00	9,214.51	9,214.59	9,214.59	9,214.59	9,214.59	9,214.59	55,287.54					
1431	CUOTAS A PENSIONES	645,021.00	53,751.46	53,751.78	53,751.78	53,751.78	53,751.78	53,751.78	86,031.11	151,799.94		30,927.85	53,751.78	0.00
1432	SISTEMA DE AHORRO PARA EL RETIRO	73,717.00	6,143.34	6,143.06	6,143.06	6,143.06	6,143.06	6,143.06	6,143.06	6,143.06	6,143.06	6,143.06	6,143.06	6,143.06
1611	IMPACTO AL SALARIO	172,913.00			10,000.00									162,913.00
1712	AYUDA DESPENSA	218,916.00	18,243.00	18,243.00	18,243.00	18,243.00	18,243.00	18,243.00	18,243.00	18,243.00	18,243.00	18,243.00	18,243.00	18,243.00
1713	AYUDA TRANSPORTE	148,014.00	12,334.50	12,334.50	12,334.50	12,334.50	12,334.50	12,334.50	12,334.50	12,334.50	12,334.50	12,334.50	12,334.50	12,334.50
1715	ESTÍMULO DEL SERVIDOR PÚBLICO	153,576.00									153,576.00			
	TOTAL CAPITULO 1000 Servicios Personales	**5,916,131.95**	**493,011.00**	**493,011.00**	**493,011.00**	**493,011.00**	**493,011.00**	**493,011.00**	**493,011.00**	**493,011.00**	**493,011.00**	**493,011.00**	**493,011.00**	**493,011.00**
2111	MATERIAL PARA OFICINA	20,000.00	1,666.67	1,666.67	1,666.67	1,666.67	1,666.67	1,666.67	1,666.67	1,666.67	1,666.67	1,666.67	1,666.67	1,666.67
2121	MATERIALES Y ÚTILES DE IMPRESIÓN	8,000.00	666.67	666.67	666.67	666.67	666.67	666.67	666.67	666.67	666.67	666.67	666.67	666.67
2141	MAT ÚT MENO TECNOLOGÍAS DE LA INF	21,000.00	1750	1750	1750	1750	1750	1750	1750	1750	1750	1750	1750	1750
2151	MATERIAL IMPRESO E INFO. DIGITAL	19,000.00	1,583.33	1,583.33	1,583.33	1,583.33	1,583.33	1,583.33	1,583.33	1,583.33	1,583.33	1,583.33	1,583.33	1,583.33
2161	MATERIAL DE LIMPIEZA	6,000.00	500	500	500	500	500	500	500	500	500	500	500	500
2214	PRODUCTOS ALIMENTICIOS PARA EL PERSONAI	22,000.00	1,833.33	1,833.33	1,833.33	1,833.33	1,833.33	1,833.33	1,833.33	1,833.33	1,833.33	1,833.33	1,833.33	1,833.33
2231	UTENSILIOS PARA EL SERVICIO ALIMENTAC	900.00	75	75	75	75	75	75	75	75	75	75	75	75
2461	MATERIAL ELÉCTRICO Y ELECTRÓNICO	1,500.00	125	125	125	125	125	125	125	125	125	125	125	125
2491	OTROS MATERIALES Y ARTÍCULOS CONSTI	1,000.00	83.33	83.33	83.33	83.33	83.33	83.33	83.33	83.33	83.33	83.33	83.33	83.33
2521	FERTILIZANTES, PESTICIDAS Y OTROS AG	500.00	41.67	41.67	41.67	41.67	41.67	41.67	41.67	41.67	41.67	41.67	41.67	41.67
2531	MEDICINAS Y PRODUCTOS FARMACEÚTICOS	1,000.00	83.33	83.33	83.33	83.33	83.33	83.33	83.33	83.33	83.33	83.33	83.33	83.33
2611	COMBUSTIBLES	40,000.00	3,333.33	3,333.33	3,333.33	3,333.33	3,333.33	3,333.33	3,333.33	3,333.33	3,333.33	3,333.33	3,333.33	3,333.33
2911	HERRAMIENTAS MENORES	2,500.00	208.33	208.33	208.33	208.33	208.33	208.33	208.33	208.33	208.33	208.33	208.33	208.33
2941	REFACCIONES Y ACCESORIOS MENORES EQ CÓMPU	1,500.00	125	125	125	125	125	125	125	125	125	125	125	125
	TOTAL CAPITULO 2000 Materiales y Suministros	**144,900.00**	**12,075.00**	**12,075.00**	**12,075.00**	**12,075.00**	**12,075.00**	**12,075.00**	**12,075.00**	**12,075.00**	**12,075.00**	**12,075.00**	**12,075.00**	**12,075.00**
3111	SERVICIO ELÉCTRICO	48,000.00	4,000.00		8,000.00	4,000.00	4,000.00		8,000.00		8,000.00	4,000.00	4,000.00	4,000.00
3131	SERVICIO AGUA POTABLE	5,800.00	5,800.00											
3141	TELEFONÍA TRADICIONAL	42,000.00	3500		7000	3500	3500	3500	3500	3500	3500	3500	3500	3500
3151	TELEFONÍA CELULAR	700.00		700.00										
3171	SERVICIO DE ACCESO INTERNET, REDES	18,000.00	1500		3000	1500	1500	1500	1500	1500	1500	1500	1500	1500
3181	SERVICIO POSTAL	3,900.00	650		325	325	325	325	325	325	325	325	325	325
3221	RENTA DE OFICINAS	407,160.00	33,930.00	33,930.00	33,930.00	33,930.00	33,930.00	33,930.00	33,930.00	33,930.00	33,930.00	33,930.00	33,930.00	33,930.00
3311	SERV LEGALES,CONTAB, AUDITORIA	40,000.00						40,000.00						
3361	SERVICIOS DE APOYO ADMINISTRATIVO	4,900.00	413.34		811.65	408.33	408.33	408.33	408.33		816.67	408.33	408.33	408.33
3362	IMPRESIONES DE PAPELERÍA OFICIAL	12,900.00			3225	1075	2150		1075			3225	1075	1075
3381	SERVICIO DE VIGILANCIA	4,500.00	375	375	375	375	498.40	251.60	375	375	375	375	375	375
3411	SERVICIOS FINANCIEROS Y BANCARIOS	5,927.00	493.92	493.92	493.92	493.92	493.92	493.92	493.92	493.92	493.92	493.92	493.92	493.92
3451	SEGUROS DE BIENES PATRIMONIALES	48,000.00		8,000.00		8,000.00	4,000.00		8,000.00			12,000.00	4,000.00	4,000.00
3512	MANT Y CONSER MENOR INMUEBLES	60,000.00	12,000.00				10,000.00		5,641.76		8,093.35	12,321.68		11,943.21
3521	INS REP Y MANT MOB Y EQ ADMON, ED	7,000.00		1,166.67	583.33	310.05	856.61	583.33	583.33	1,038.34	128.32	583.33	1,055.01	111.65
3531	INS REP Y MANT EQ CÓMPUTO Y TEC INF	72,000.00		12,000.00	1,255.04	10,744.96	6,000.00			18,000.00	6,000.00		12,000.00	6,000.00
3551	REP Y MANT EQUIPO TRANSPORTE	24,660.00	7000	5,996.68	11,663.32									
3571	INST REP Y MANT DE MAQUINARIA	2,000.00								2,000.00				
3581	SERVICIOS DE LIMPIEZA Y MANEJO DESECHOS	118,320.00	9,860.00	9,860.00	9,860.00	9,860.00	9,860.00	1,030.08	18,689.92	9,860.00	9,860.00	9,860.00	9,860.00	9,860.00
3711	PASAJES AEREOS	18,000.00		3,000.00	1,500.00	1,500.00	1,500.00				6,000.00		3,000.00	1,500.00
3721	PASAJES TERRESTRES	6,000.00		1,000.00	500.00	500.00	500.00	500.00		1,000.00	500.00		1,000.00	500.00
3751	VIÁTICOS EN EL PAÍS	36,000.00		6,000.00		6,000.00	3,000.00			9,000.00	3,000.00		6,000.00	3,000.00
3791	OTROS SERVICIOS DE TRASLADO Y HOSP	1,500.00								1500				
3921	IMPUESTOS Y DERECHOS	3,000.00	3,000.00											
	TOTAL CAPITULO 3000 Servicios Generales	**990,267.00**	**82,522.26**	**82,522.26**	**82,522.26**	**82,522.26**	**82,522.26**	**82,522.26**	**82,522.26**	**82,522.26**	**82,522.26**	**82,522.26**	**82,522.26**	**82,522.11**
	SUMAS	**7,051,298.95**	**587,608.26**	**587,608.26**	**587,608.26**	**587,608.26**	**587,608.26**	**587,608.26**	**587,608.26**	**587,608.26**	**587,608.26**	**587,608.26**	**587,608.26**	**587,608.11**

JALISCO

CAMEJAL

PRESUPUESTO DE EGRESOS 2019
CALENDARIZACION DE RECURSOS

COMISIÓN DE ARBITRAJE MÉDICO DEL ESTADO DE JALISCO
DEPENDENCIA / ORGANISMO

ATENCIÓN DEL CONFLICTO MÉDICO-PACIENTE EN EL ESTADO DE JALISCO
PROYECTO ó PROCESO

PERSONAL CAPACITADO
COMPONENTE

PARTIDA	DESCRIPCIÓN	IMPORTE ANUAL	CALENDARIZACIÓN											
			Enero	Febrero	Marzo	Abril	Mayo	Junio	Julio	Agosto	Septiembre	Octubre	Noviembre	Diciembre
1131	SUELDOS	1,475,127.00	162,296.50	162,296.50	129,559.50	162,296.50	162,296.50	162,296.50	162,296.50	162,296.50	162,296.50	47,195.50		
1321	PRIMA VACACIONAL	32,737.00			32,737.00									
1322	AGUINALDO	327,372.00										115,101.00	162,296.50	49,974.50
1411	CUOTAS IMSS	21,600.00	1800	1800	1800	1800	1800	1800	1800	1800	1800	1800	1800	1800
1421	CUOTAS PARA LA VIVIENDA	47,601.00	3,966.75	3,966.75	3,966.75	3,966.75	3,966.75	3,966.75	3,966.75	3,966.75	3,966.75	3,966.75	3,966.75	3,966.75
1431	CUOTAS A PENSIONES	277,672.00	23,139.33	23,139.33	23,139.33	23,139.33	23,139.33	23,139.33	23,139.33	23,139.33	23,139.33	23,139.33	23,139.33	23,139.33
1432	SISTEMA DE AHORRO PARA EL RETIRO	26,800.00	2,233.33	2,233.33	2,233.33	2,233.33	2,233.33	2,233.33	2,233.33	2,233.33	2,233.33	2,233.33	2,233.33	2,233.33
1611	IMPACTO AL SALARIO	112,322.00												112,322.00
1712	AYUDA DESPENSA	96,072.00	8,006.00	8,006.00	8,006.00	8,006.00	8,006.00	8,006.00	8,006.00	8,006.00	8,006.00	8,006.00	8,006.00	8,006.00
1713	AYUDA TRANSPORTE	67,512.00	5,626.00	5,626.00	5,626.00	5,626.00	5,626.00	5,626.00	5,626.00	5,626.00	5,626.00	5,626.00	5,626.00	5,626.00
	TOTAL CAPÍTULO 1000 Servicios Personales	**2,484,815.00**	**207,067.92**	**207,067.92**	**207,067.92**	**207,067.92**	**207,067.92**	**207,067.92**	**207,067.92**	**207,067.92**	**207,067.92**	**207,067.92**	**207,067.92**	**207,067.92**
	SUMAS	**2,484,815.00**	**207,067.92**	**207,067.92**	**207,067.92**	**207,067.92**	**207,067.92**	**207,067.92**	**207,067.92**	**207,067.92**	**207,067.92**	**207,067.92**	**207,067.92**	**207,067.92**

FORMATO PARA EL VACIADO DE LA PLANTILLA DE PERSONAL DE LOS ORGANISMOS PÚBLICOS

ORGANISMO: Comisión de Arbitraje Médico del Estado de Jalisco

SIGLAS: CAMEJAL

Comisión de Arbitraje Médico del Estado de Jalisco — Plantilla 2019

No. Cons	UP	ORG	PG	PC	UEG	CÓDIGO DEL PUESTO	NOMBRE DEL BENEFICIARIO	R.F.C.	SEXO	FECHA	TEMA	NIVEL	CATEG	NOMBRE DEL PUESTO	AREA DE ADSCRIPCIÓN DEL PUESTO	DIRECCIÓN DE ADSCRIPCIÓN DEL PUESTO	ZONA ECONÓMICA	COSTO MENSUAL: SUELDO 1101	SOBRE SUELDO 1101	SUMA 1101	QUINQUENIO 1301	COSTO ANUAL: PRIMA VACACIONAL 1311	AGUINALDO 1312	*DETALLE AL SERVICIO ADMINISTRATIVO	COSTO MENSUAL: CUOTAS A PENSIONES 1401	CUOTAS PARA LA VIVIENDA 1402	CUOTAS AL IMSS 1404	CUOTAS AL S.A.R. 1405	DESPENSA 1501	PASAJES 1502	COSTO ANUAL: IMPACTO AL SALARIO 1801	TOTAL ANUAL
1	11	16		1	454	S/C	FLORES BOLAÑOS LAURA GABRIELA	FOBL7304143NA	F	04/07/2018	9	40	B	SECRETARIA	SUBCOMISIÓN JURÍDICA		A	13,112.50		13,112.50		2,208.00	22,083.00	6,625.00	2,318.75	397.50	800.00	265.00	903.50	637.50	7,435.12	259,568.12
2	11	16		1	454	S/C	FÉLIX LEÓN VERÓNICA	FELV720730FH4	F	20/11/2008	9	40	B	RECEPCIONISTA	SUBCOMISIÓN MÉDICA		A	13,112.50		13,112.50		2,208.00	22,083.00	6,625.00	2,318.75	397.50	800.00	265.00	903.50	637.50	7,435.12	259,568.12
3	11	16		1	454	S/C	MARISCAL JIMÉNEZ MARÍA DEL CARMEN	MAJC890922QU2	F	01/03/2004	9	40	B	SECRETARIA	SUBCOMISIÓN JURÍDICA		A	13,112.50		13,112.50		2,208.00	22,083.00	6,625.00	2,318.75	397.50	800.00	265.00	903.50	637.50	7,435.12	259,568.12
4	11	16		1	454	S/C	SCHERMAN LEAÑO ROSA LETICIA	SELR540728MH3	M	01/06/2014	28	40	C	SUBCOMISIONADA MÉDICA	SUBCOMISIÓN MÉDICA		A	64,148.70		64,148.70		10,699.78	106,997.83	0.00	11,234.77	1,925.96	1,800.00	1,116.67	2,544.00	1,794.00	36,672.00	1,169,138.82
5	11	16		1	454	S/C	RAMÍREZ ANGUIANO CARLOS ALBERTO	RAAC540601GXA	M	01/06/2010	28	40	C	SUBCOMISIONADO JURÍDICO	SUBCOMISIÓN JURÍDICA		A	64,148.70		64,148.70		10,699.78	106,997.83	0.00	11,234.77	1,925.96	1,800.00	1,116.67	2,544.00	1,794.00	36,672.00	1,169,138.82
6	11	16		1	454	S/C	GOMEZ TOLEDO CARMINA	GOTC840219EU2	F	15/01/2016	22	40	C	MÉDICO CONCILIADOR	SUBCOMISIÓN MÉDICA		A	33,762.60		33,762.60		5,635.43	56,354.33	16,906.30	5,917.21	1,014.38	1,400.00	676.25	1,680.00	1,190.00	18,784.00	645,365.29
7	11	16		1	454	S/C	JIMÉNEZ CASTILLO LUIS ARTURO	JICL7612093K3	M	01/07/2014	22	40	C	ABOGADO CONCILIADOR	SUBCOMISIÓN JURÍDICA		A	33,762.60		33,762.60		5,635.43	56,354.33	16,906.30	5,917.21	1,014.38	1,400.00	676.25	1,680.00	1,190.00	18,784.00	645,365.29
8	11	16		1	454	S/C	ANAYA JIMÉNEZ MIRIAM IVETTE	AAJM930720L2A	F	16/04/2018	20	40	C	JEFE DEL DEPARTAMENTO I	SUBCOMISIÓN MÉDICA		A	27,748.00		27,748.00		4,633.00	46,330.00	13,899.00	4,864.65	833.94	1,200.00	555.96	1,670.50	1,102.00	18,784.00	539,346.60
9	11	16		1	454	S/C	PEREZ GOMEZ JORGE ALBERTO	PEGJ-681016-PV9	M	02/02/2016	22	40	C	MÉDICO CONCILIADOR	SUBCOMISIÓN MÉDICA		A	33,762.60		33,762.60		5,635.43	56,354.33	16,906.30	5,917.21	1,014.38	1,400.00	676.25	1,680.00	1,190.00	18,784.00	645,365.29
10	11	16		1	454	S/C	GARCÍA ESCALERA FERNANDO	GAEF790103EC7	M	01/06/2010	22	40	C	ABOGADO CONCILIADOR	SUBCOMISIÓN JURÍDICA		A	33,762.60		33,762.60		5,635.43	56,354.33	16,906.30	5,917.21	1,014.38	1,400.00	676.25	1,710.00	1,190.00	18,784.00	645,725.29
11	11	16		1	454	S/C	MORALES MEZA J. ALBERTO	MOMA580312R11	M	01/07/2001	14	40	B	NOTIFICADOR	SUBCOMISIÓN JURÍDICA		A	14,244.00		14,244.00		2,391.00	23,907.00	7,172.00	2,510.20	430.32	850.00	286.88	1,122.00	682.00	7,591.00	282,565.80
12	11	16		1	454	S/C	CAMACHO SANTILLÁN VERÓNICA	CASV730624N19	F	16/06/2001	13	40	B	PROGRAMADOR TÉCNICO	DIRECCIÓN		A	13,750.00		13,750.00		2,308.00	23,083.00	6,925.00	2,423.75	415.50	800.00	277	1,088.00	682.00	7,320.00	272,631.00
13	11	16		2	454	S/C	CASILLAS AHUMADA MARCELA YAZMÍN	CAAM-740419-9P2	F	21/12/2006	11	40	B	SECRETARIA DEL COMISION	DIRECCIÓN		A	13,975.00		13,975.00		2,350.00	23,500.00	7,050.00	2,467.50	423.00	800.00	282.00	1,074.00	678.00	7,756.00	277,050.00
14	11	16		2	454	S/C	CHÁVEZ ANGUIANO JAIME ARTURO	CAAJ-611207-P58	M	09/08/2012	10	40	B	MENSAJERO	ADMINISTRACIÓN		A	13,779.00		13,779.00		2,317.00	23,173.00	6,952.00	2,433.20	417.12	800.00	278.08	1,026.00	666.00	7,647.00	272,881.80
15	11	16		2	454	S/C	BRISEÑO FERNÁNDEZ MARÍA GUADALUPE	BIFG801118EBA	F	16/01/2004	14	40	B	CONTADORA	ADMINISTRACIÓN		A	14,244.00		14,244.00		2,391.00	23,907.00	7,172.00	2,510.20	430.32	850.00	286.88	1,122.00	682.00	7,591.00	282,565.80
16	11	16		2	454	S/C	CHÁVEZ RAMÍREZ SALVADOR	CARS551126ez7	M	01/05/2014	30	40	C	COMISIONADO	DIRECCIÓN		A	67,976.00		67,976.00		11,337.67	113,376.67	0.00	11,904.55	2,040.78	1,800.00	1,116.67	2,918.00	2,038.00	38,979.00	1,241,221.29
17	11	16		2	454	S/C	HERNÁNDEZ ALCALÁ RAÚL	HEAR561102UF7	M	31/01/2014	22	40	C	ADMINISTRADOR	ADMINISTRACIÓN		A	33,762.60		33,762.60		5,635.43	56,354.33	16,906.30	5,917.21	1,014.38	1,400.00	676.25	1,680.00	1,190.00	18,784.00	645,365.29
							REDUCCIÓN AÑO 2019											- 1,111,483.72		- 1,111,483.72													-1,111,483.72
																																8,400,947.00

Guadalajara, Jalisco a 3 de mayo de 2016

Dictamen Técnico de Estructura

Comisión de Arbitraje Médico del Estado de Jalisco, CAMEJAL.

Anexo 1

GOBIERNO DEL ESTADO DE JALISCO
PODER EJECUTIVO

COMISIÓN DE ARBITRAJE MÉDICO
DEL ESTADO DE JALISCO, CAMEJAL.

ESTRUCTURA ORGÁNICA 2016

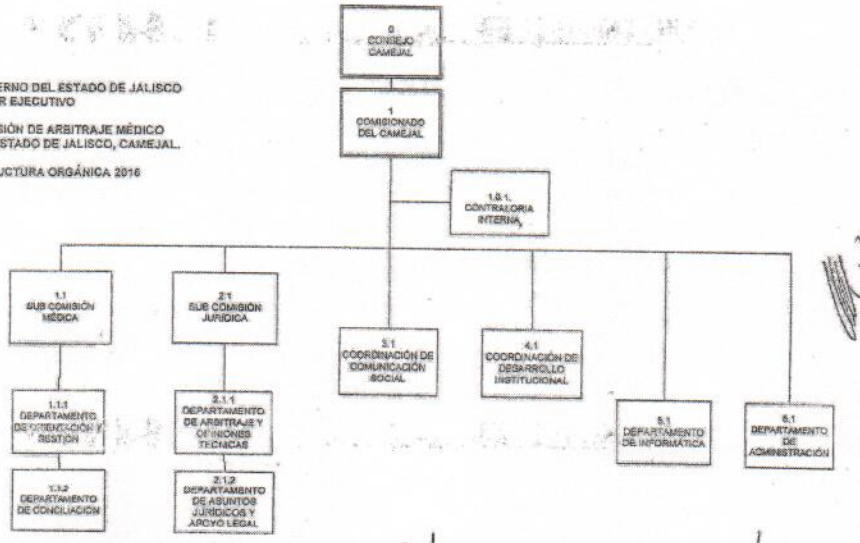

Ing. José Alfonso Fonseca García
Director General de Innovación Gubernamental

Lic. Luis Gerardo Mercado Luna
Encargado de la Dirección de Organización e Innovación

Lic. Lot Marco Esaú Zubillaga Alva
Coordinador Organizacional C

JALISCO
GOBIERNO DEL ESTADO

Sistema Estatal de Presupuesto Basado en Resultados

Matriz de Indicadores para Resultados por Programa Presupuestario

Fecha de elaboración: 09/08/2018
Año fiscal: 2019

Unidad Responsable: 022 Comisión de Arbitraje Médico del Estado de Jalisco
Programa presupuestario: 191 Atención del conflicto médico paciente

Nivel	Resumen narrativo	Indicador							Medios de verificación	Supuestos
		Nombre del indicador	Formula	Fuentes de información	Frecuencia	Meta (valor)	Unidad de medida (meta valor)	Meta institucional		
Fin	Contribuir a la disminución de las demandas médicas en los tribunales judiciales, mediante los métodos alternos de justicia.	Total de casos resueltos	(Solicitud resuelta (Realizado)/Solicitud resuelta (Programado))*100	Programa SIQUESS: CAMEJAL	Anual	600.00	Solicitud	100%	Programa SIQUESS, CAMEJAL	Se atienden las inconformidades surgidas entre prestadores y usuarios de servicios de salud públicos y privados, interviniendo para que una solución que privilegie la salud y la satisfacción de ambas partes.
Propósito	Los ciudadanos que se presentan a interponer una queja médica e la Comisión de Arbitraje Médico tienen la posibilidad de un arreglo amistoso y justo.	Total de población atendida por la CAMEJAL en conflictos médico-paciente en el Estado de Jalisco	(Población atendida (Realizado)/Población atendida (Programado))*100	Programa SIQUESS: CAMEJAL	Trimestral	1,800.00	Población	100%	Programa SIQUESS, CAMEJAL	La población que recibe atención medica en los diferentes sectores, y no recibe una atención satisfactoria, acuden a la CAMEJAL a recibir justicia, pronta y expedita
Componente	01-Asesorías, quejas y orientaciones resueltas de los usuarios y prestadores de servicios de atención médica.	Total de opiniones técnicas, dictámenes técnicos emitidas, en atención a conflictos médico-paciente	(Opinión técnica (Realizado/Opinión técnica (Programado))*100	Programa SIQUESS, Registros delCAMEJAL	Mensual	20.00	Opinión	100%	PROGRAMA, SIQUESS, CAMEJAL	Emisión de Opiniones Técnicas emitidas después de un estudio técnico-científico por los expertos en salud.
Actividad	01-01 Asesorías, orientas y gestiones de salud, otorgadas a los ciudadanos que asisten a la CAMEJAL	Total de insatisfacciones atendidas.	(Solicitudes resueltas (Realizado)/Solicitudes resueltas (Programado))*100	Programa SIQUESS, reportes e informes del CAMEJAL	Mensual	600.00	Solicitud	100%	Programa, SIQUESS CAMEJAL	Ciudadanos con dudas, problemas administrativos o que requieren de una gestión inmediata en la atención de servicios de salud.
Componente	03-Profesionales de la salud asesorados y capacitados.	Total de personal de salud capacitado y apoyado en los medios alternos de justicia en el Estado de Jalisco.	(Personal de salud capacitado (Realizado)/Personal de salud capacitado (Programado))*100	Programa REVINEX	Mensual	6,000.00	Persona Capacitada	100%	PROGRAMA REVINEX, CAMEJAL	Informando y capacitando a los Prestadores de Servicios de Salud acerca de los derechos de pacientes y profesionales, así como la normatividad vigente en los servicios médicos, y el beneficio de los métodos alternos de justicia
Actividad	03-01 Capacitación a estudiantes y personal que tenga que ver con salud en general o reciba atención médica en cualquier institución de salud	Población informada de forma digital	(seguidores (Realizado)/seguidores (Programado))*100	Páginas digitales	Trimestral	450.00	Beneficiario	100%	REVINEX, CAMEJAL	Información de los Métodos Alternos de Justicia

Jalisco

CAMEJAL

MATRIZ DE INDICADORES PARA RESULTADOS POR PROGRAMA PRESUPUESTO

INDICADOR	META
Total de casos resueltos	600
Total de población atendida por la CAMEJAL en conflictos médico-paciente en el Estado de Jalisco	1800
Total de Opiniones Técnicas, dictámenes técnicos emitidos, en atención a conflictos médico-paciente	20
Total de insatisfacciones atendidas	600
Total de personal de salud capacitado y apoyado en los Medios Alternos de Justicia en el Estado de Jalisco	6000
Población informada de forma digital	450

Jalisco
GOBIERNO DEL ESTADO

CAME

COMISION DE ARBITRAJE MEDICO DEL ESTADO DE JALISCO

Plan de Trabajo 2019

Jalisco

CAMEJAL

Antecedentes

- ✓ 17 años de servicios a los Jaliscienses;
- ✓ Atiende 1500 personas por año (promedio);
- ✓ Atiende 600 inconformidades de usuarios de servicios de salud (promedio) por año;
- ✓ 400 de esas, se resuelven por Gestión Inmediata o por Queja (proceso);
- ✓ Aplicación completa y especializada de la Ley de Justicia Alternativa del Estado;
- ✓ Reconocimiento del Sistema Judicial d nuestros procesos y resoluciones;
- ✓ Apoyo especializado a las instancias judiciales estatales y federales (MP, Juzgados), así como a la CEDH y las Instituciones del Sector Salud Estatal y Federal.

Jalisco
GOBIERNO DEL ESTADO

CAMEJAL

Marco Jurídico

- Cumplimiento al mandato Constitucional del artículo 4º. para atender el Derecho Humano de *"protección a la salud a los habitantes en el territorio nacional"*;

- Cumplimiento de la Ley General de Salud en sus artículos 23 y 54 (entre otros);

- Cumplimiento de la Ley de Justicia Alternativa del Estado de Jalisco;

- Cumplimiento a la "Nueva" Ley de Salud del Estado de Jalisco, en Titulo Séptimo, Capítulo V, artículos del 207 al 218.

Jalisco

CAME

Actividades Sustantivas

1.1 Mantener la Oferta de Servicios(6) priorizando las actividades de Gestión Inmediata.

1.2 Integrar Catalogo de Expertos y Establecer Convenios con Colegios y Sociedades de Profesionales de la Salud para la colaboración en Opiniones Técnicas e Intervenciones de Apoyo.

1.3 Sistematizar las actividades de Promoción, Difusión, Divulgación, capacitación y apoyos a las organizaciones y población en general.

Jalisco

CAME JAL

Extensión

2.1 Mantenimiento de Ventanillas UNIRSE (Puerto Vallarta y Lagos de Moreno), apertura de una nueva Ventanilla en Zapotlán el Grande.

2.2 Ampliación de Programa de Difusión en Medios Masivos.

2.3 Incremento de Convenios y Colaboración con Organizaciones de Profesionales (Colegios, Sociedad y Asociaciones)

2.4. Implementación de nueva oferta académica (Cursos, Diplomados, etc.) de educación continua y actualización de los profesionales de la salud.

2.5 Mantenimiento de Colaboración con el Consejo Mexicano de Arbitraje Médico (CMAM).

Jalisco

CAMEJAL

Indicadores (Anual)

1. Casos Resueltos: 600.
2. Opiniones Técnicas/ Dictámenes Técnicos: 20.
3. Población Atendida Conflicto Médico-Paciente: 1800
4. Insatisfacciones atendidas: 600.
5. Total de personal de salud capacitado y apoyado en los medios alternos de justicia en el Estado de Jalisco: 6000.
6. Población informada de forma digital: 450.

PROGRAMA ANUAL DE ADQUISICIONES, ARRENDAMIENTOS Y SERVICIOS 2019.

A continuación, se informan las principales adquisiciones, arrendamientos o servicios presupuestados para el año 2019

Adquisición, Arrendamiento o Servicio	Importe Estimado	Techo Presupuestal Anual
Arrendamiento Oficinas	407,160.00	$407,160 .00
Mantenimiento Anual Módulos de Administración del Sistema de Contabilidad Gubernamental	$23,000.00	$23,000.00
Contrato Anual Servicio de Personal Limpieza Externo	$118,320.00	$118,320.00
Póliza Seguro Dodge Attitude modelo 2010	$12,000.00	$12,000.00
Póliza Seguro Nissan March modelo 2015	$11,267.00	$11,267.00
Póliza camioneta SUV	$16,500.00	$16,500.
Póliza Seguro Contenidos de Mobiliario y Equipo	$7,000.00	$7,000.00
Póliza Mantenimiento Copiadoras	$5200.00	$5,200.00
Póliza de Mantenimiento al Conmutador	$7,000.00	$7,000.00
Servicio de Monitoreo y Vigilancia	$4,500.00	$4,500.00
Dictamen de Estados Financieros ejercicio 2018	$40,000.00	$40,000.00
Totales	**$651,947.00**	**$651,947.00**

COMISION DE ADQUISICIONES Y ENAJENACIONES DEL ORGANISMO COMISION DE ARBITRAJE MEDICO DEL ESTADO DE JALISCO 2019

De conformidad a las Políticas y Lineamientos para las Adquisiciones y Enajenaciones aprobadas en la Sesión Ordinaria del 18 de marzo de 2009, en cumplimiento al Artículo 42 que señala que "En la primera sesión del año, el organismo deberá a dar a conocer a los miembros de la Comisión los importes de los montos para llevar a cabo los procedimientos de las adquisiciones, o en su caso ratificar los ya existentes. Así mismo deberá de entregar en dicha sesión el programa anual de adquisiciones a los miembros de la Comisión". Los procedimientos a las adquisiciones de bienes muebles, arrendamientos en general y contratación de servicios que se refiere el anterior precepto son los siguientes:

PROCEDIMIENTO DE ADQUISICION. Artículo 8 (fracciones)	**MONTO A DICIEMBRE 2019**	**POLÍTICAS Y LINEAMIENTOS PARA LA ADQUISICIÓN, ENAJENACIÓN, ARRENDAMIENTO DE BIENES, CONTRATACIÓN DE SERVICIOS Y MANEJO DE ALMACENES**
Por fondo revolvente	**DE $ 0.01**	**a $0.01 a $ 12,000.00**
Licitación publica sin concurrencia	**DE $12,000.01**	**a $100,000.00**
Licitación publica con concurrencia	**DE $100,000.01**	**En adelante**